LASPRO
CONSULTORES

EXCELENTÍSSIMO SENHOR DOUTOR JUIZ DE DIREITO DA 2ª VARA DE FALÊNCIAS E RECUPERAÇÕES JUDICIAIS DO FORO CENTRAL DA COMARCA DA CAPITAL DO ESTADO DE SÃO PAULO

Recuperação Judicial
Autos n° 1031398-07.2021.8.26.0100

LASPRO CONSULTORES LTDA., pessoa jurídica de direito privado, inscrita no CNPJ/MF sob n° 22.223.371/0001-75, com sede na Rua Major Quedinho, n° 111, 18º andar, Consolação, São Paulo/SP, CEP: 01050-030, neste ato representada pelo Dr. **ORESTE NESTOR DE SOUZA LASPRO**, brasileiro, casado, advogado, inscrito da Ordem dos Advogados do Brasil – Seção de São Paulo sob n° 98.628 e no CPF/MF n° 106.450.518-02, nos autos da **RECUPERAÇÃO JUDICIAL** em epígrafe, requerida por **BILLY WILLY BUFFET INFANTIL E COMÉRCIO LTDA., CVA FESTAS E EVENTOS LTDA.** e **RM BUFFET INFANTIL LTDA.**, vem respeitosamente, à presença de Vossa Excelência, com fulcro no artigo 22, inciso II, alíneas "a" e "c" da Lei n° 11.101/2005 apresentar o **Relatório Mensal de Atividades** referente ao período de **setembro a novembro de 2021.**

72-1081.1 CT| JM | MM

Fone: +55 11 3211-3010 / Fax: +55 11 3255-3727
R. Major Quedinho, 111 - 18° andar • Centro
01050-030 • São Paulo/SP
lasproconsultores.com.br

Fone: + 39-02 79 47 65 / Fax: + 39-02 78 44 97
Via Visconti di Modrone n° 8/10
20122 • Milão/Itália
edoardoricci.it

Este documento é cópia do original, assinado digitalmente por ORESTE NESTOR DE SOUZA LASPRO e Tribunal de Justica do Estado de Sao Paulo, protocolado em 14/02/2022 às 18:15 , sob o número WJMJ22402071680
Para conferir o original, acesse o site https://esaj.tjsp.jus.br/pastadigital/pg/abrirConferenciaDocumento.do, informe o processo 1031398-07.2021.8.26.0100 e código C663818.

LASPRO
CONSULTORES

Sumário

I. INTRODUÇÃO 3
I.1. QUADRO SOCIETÁRIO E ENDEREÇO 5
II. DA SITUAÇÃO ECONOMICO-FINANCEIRA 6
II.1. BILLY WILLY BUFFET INFANTIL E COMERCIO LTDA. 7
A. BALANÇO PATRIMONIAL 7
B. DEMONSTRAÇÃO DO RESULTADO 13
C. FLUXO DE CAIXA 15
D. FUNCIONÁRIOS 16
E. IMPOSTOS 17
II.2. RM BUFFET INFANTIL LTDA. 17
A. BALANÇO PATRIMONIAL 17
B. DEMONSTRAÇÃO DO RESULTADO 23
C. FLUXO DE CAIXA 25
D. FUNCIONÁRIOS 26
E. IMPOSTOS 26
II.3. CVA FESTAS E EVENTOS LTDA. 26
A. BALANÇO PATRIMONIAL 26
B. DEMONSTRAÇÃO DO RESULTADO 32
C. FLUXO DE CAIXA 34
D. FUNCIONÁRIOS 34
E. IMPOSTOS 35
III. DO PLANO DE RECUPERAÇÃO JUDICIAL 35
IV. DILIGÊNCIA 36
V. PENDÊNCIAS 67
VI. CONCLUSÃO 68
VII. ENCERRAMENTO 70

Fone: +55 11 3211-3010 / Fax: +55 11 3255-3727
R. Major Quedinho, 111 - 18º andar • Centro
01050-030 • São Paulo/SP
lasproconsultores.com.br

Fone: + 39-02 79 47 65 / Fax: + 39-02 78 44 97
Via Visconti di Modrone nº 8/10
20122 • Milão/Itália
edoardoricci.it

Este documento é cópia do original, assinado digitalmente por ORESTE NESTOR DE SOUZA LASPRO e Tribunal de Justica do Estado de Sao Paulo, protocolado em 14/02/2022 às 18:15 , sob o número WJMJ22402071680
Para conferir o original, acesse o site https://esaj.tjsp.jus.br/pastadigital/pg/abrirConferenciaDocumento.do, informe o processo 1031398-07.2021.8.26.0100 e código C663818.

LASPRO
CONSULTORES

I. INTRODUÇÃO

1. O **GRUPO BILLY WILLY** foi constituído no ano de 1996, passando a agregar outros 2 (dois) buffets ao grupo empresarial e se consagrando como tradicionais casas de festas e eventos da cidade de São Paulo.

2. O **GRUPO BILLY WILLY** é constituído por 3 (três) casas de festas, a saber:

- **BILLY WILLY BUFFET INFANTIL E COMERCIO LTDA**.
  Constituída em 19 de abril de 1996;

- **RM BUFFET INFANTIL LTDA**.
  Constituída em 19 de maio de 2008, utilizando-se por nome fantasia **SPASSO POWER**; e

- **CVA FESTAS E EVENTOS LTDA**.
  Constituída em 07 de março de 2012, utilizando-se por nome fantasia **SPASSO SPLASH**.

3. Em março de 2020, com a chegada da pandemia do COVID-19 ("*Coronavírus*") no solo brasileiro, os Governos Estadual e Municipal, seguindo as orientações dos órgãos de saúde, passaram a aplicar diversos protocolos sanitários visando prevenção, controle e mitigação da transmissão do vírus causador da doença.

Fone: +55 11 3211-3010 / Fax: +55 11 3255-3727
R. Major Quedinho, 111 - 18º andar • Centro
01050-030 • São Paulo/SP
lasproconsultores.com.br

Fone: + 39-02 79 47 65 / Fax: + 39-02 78 44 97
Via Visconti di Modrone nº 8/10
20122 • Milão/Itália
edoardoricci.it

Este documento é cópia do original, assinado digitalmente por ORESTE NESTOR DE SOUZA LASPRO e Tribunal de Justica do Estado de Sao Paulo, protocolado em 14/02/2022 às 18:15 , sob o número WJMJ22402071680
Para conferir o original, acesse o site https://esaj.tjsp.jus.br/pastadigital/pg/abrirConferenciaDocumento.do, informe o processo 1031398-07.2021.8.26.0100 e código C663818.

LASPRO
CONSULTORES

4. Dentre as medidas impostas no Plano São Paulo, destaca-se a (***i***) imposição de medidas restritivas para determinados setores da indústria, comércio e afins, (***ii***) obrigatoriedade no uso de máscaras faciais em locais públicos, (***iii***) redução da capacidade de atendimento e/ou proibição no desenvolvimento de determinadas atividades, além da (***iv***) recomendação de distanciamento e/ou isolamento social.

5. Estes dados passaram a ser analisados por uma equipe composta por médicos e analistas, sendo comparados, revistos ou alterados a depender do contexto atual da pandemia, da disponibilidade de leitos de terapia intensiva ("UTI") nos hospitais, dos números de novas internações e das testagens positivas para a doença.

6. A realização de eventos e festas, atividade explorada pelas Recuperandas, passou a ser permitida em períodos reduzidos apenas no último trimestre de 2020 e em pequena escala. Tais medidas afetaram a operação das Recuperandas, que, em 30 de março de 2021, apresentaram o pedido da Recuperação Judicial para a manutenção das atividades.

7. Por fim, em decisão proferida em **9 de abril de 2021**, foi deferido o processamento da recuperação judicial, conforme decisão juntada às fls. 613/619 dos autos do processo.

8. Em **5 de julho de 2021**, as Recuperandas apresentaram o seu Plano de Recuperação Judicial em petição juntada às fls. 1.284 dos autos.

72-1081.1 CT| JM | MM

Fone: +55 11 3211-3010 / Fax: +55 11 3255-3727
R. Major Quedinho, 111 - 18º andar • Centro
01050-030 • São Paulo/SP
lasproconsultores.com.br

Fone: + 39-02 79 47 65 / Fax: + 39-02 78 44 97
Via Visconti di Modrone nº 8/10
20122 • Milão/Itália
edoardoricci.it

Este documento é cópia do original, assinado digitalmente por ORESTE NESTOR DE SOUZA LASPRO e Tribunal de Justica do Estado de Sao Paulo, protocolado em 14/02/2022 às 18:15 , sob o número WJMJ22402071680
Para conferir o original, acesse o site https://esaj.tjsp.jus.br/pastadigital/pg/abrirConferenciaDocumento.do, informe o processo 1031398-07.2021.8.26.0100 e código C663818.

LASPRO
CONSULTORES

9. Em **7 de julho de 2021**, esta subscritora apresentou seu Relatório sobre o Plano de Recuperação Judicial das Recuperandas, juntado às fls. 1.366/1.393 dos autos.

10. O Edital de Aviso sobre o Plano de Recuperação Judicial foi disponibilizado no DJe do dia **23 de julho de 2021**, conforme certidão de fls. 1.420, de modo que o prazo para apresentação de eventuais objeções ao Plano transcorreu *in albis* em **25 de agosto de 2021 (quarta-feira)**, conforme relembrado em petições desta Auxiliar de fls. 1.440/1.446 (item 1) e 1.468/1.476 (item 1) dos autos.

11. Por fim, em **26 de agosto de 2021**, em petição juntada às fls. 1.466/1.467 dos autos, as Recuperandas requereram a homologação do Plano de Recuperação Judicial e a concessão da Recuperação Judicial às empresas integrantes do **GRUPO BILLY WILLY**, nos termos do art. 57, da Lei nº 11.101/2005, cujo requerimento pende de apreciação do Juízo.

I.1. QUADRO SOCIETÁRIO E ENDEREÇO

12. O quadro societário e endereço das empresas que compõem o **GRUPO BILLY WILLY**, são assim compostos:

Fone: +55 11 3211-3010 / Fax: +55 11 3255-3727
R. Major Quedinho, 111 - 18º andar • Centro
01050-030 • São Paulo/SP
lasproconsultores.com.br

Fone: + 39-02 79 47 65 / Fax: + 39-02 78 44 97
Via Visconti di Modrone nº 8/10
20122 • Milão/Itália
edoardoricci.it

Este documento é cópia do original, assinado digitalmente por ORESTE NESTOR DE SOUZA LASPRO e Tribunal de Justica do Estado de Sao Paulo, protocolado em 14/02/2022 às 18:15 , sob o número WJMJ22402071680
Para conferir o original, acesse o site https://esaj.tjsp.jus.br/pastadigital/pg/abrirConferenciaDocumento.do, informe o processo 1031398-07.2021.8.26.0100 e código C663818.

LASPRO
CONSULTORES

BILLY WILLY BUFFET INFANTIL E COMERCIO LTDA.
END: AVENIDA DOS CHIBARAS,322 -CEP: 04076-000 - SAO PAULO/SP
OBJETO SOCIAL: COMÉRCIO VAREJISTA DE OUTROS PRODUTOS NÃO ESPECIFICADOS ANTERIORMENTE

Sócios	Quotas	Capital Social em R$		%
Luana Alves Leite	300	R$	300,00	1%
Ricardo Augusto Junior	29.700	R$	29.700,00	99%
	30.000	R$	30.000,00	100%

CVA FESTAS E EVENTOS LTDA
END: RUA CANARIO, 1274 - VILA HELENA - CEP: 04521-005 - SAO PAULC
OBJETO SOCIAL: SERVIÇOS DE ALIMENTAÇÃO PARA EVENTOS E RECEPÇÕES - BUFÊ / SERVIÇOS DE ORGANIZAÇÃO DE FEIRAS,

Sócios	Quotas	Capital Social em R$		%
Luana Alves Leite	500	R$	500,00	1%
Ricardo Augusto Junior	49.500	R$	49.500,00	99%
	50.000	R$	50.000,00	100%

RM BUFFET INFANTIL LTDA
END: ALAMEDA DOS NHAMBIQUARAS, 475 - INDIANOPOLIS - CEP: 04090-011 - SAO PAULO/SP
OBJETO SOCIAL: SERVIÇOS DE ALIMENTAÇÃO PARA EVENTOS E RECEPÇÕES - BUFÊ

Sócios	Quotas	Capital Social em R$		%
Luana Alves Leite	600	R$	600,00	1%
Ricardo Augusto Junior	59.400	R$	59.400,00	99%
	60.000	R$	60.000,00	100%

II. DA SITUAÇÃO ECONÔMICO-FINANCEIRA

13. Cabe observar que as Recuperandas são responsáveis pelo fornecimento das informações acerca de suas atividades

Fone: +55 11 3211-3010 / Fax: +55 11 3255-3727
R. Major Quedinho, 111 - 18° andar • Centro
01050-030 • São Paulo/SP
lasproconsultores.com.br

Fone: + 39-02 79 47 65 / Fax: + 39-02 78 44 97
Via Visconti di Modrone n° 8/10
20122 • Milão/Itália
edoardoricci.it

Este documento é cópia do original, assinado digitalmente por ORESTE NESTOR DE SOUZA LASPRO e Tribunal de Justica do Estado de Sao Paulo, protocolado em 14/02/2022 às 18:15 , sob o número WJMJ22402071680
Para conferir o original, acesse o site https://esaj.tjsp.jus.br/pastadigital/pg/abrirConferenciaDocumento.do, informe o processo 1031398-07.2021.8.26.0100 e código C663818.

LASPRO
CONSULTORES

contempladas neste Relatório, inclusive sob as penas do artigo 171, da Lei nº 11.101/05.

14. A situação operacional é apresentada a partir dos documentos apresentados pelas Recuperandas conforme: **(A)** Balanço Patrimonial; **(B)** Demonstração do Resultado do Exercício; **(C)** Fluxo de Caixa; e, **(D)** Funcionários; **(E)** Impostos; e, **(F)** Demais Relatórios.

15. A situação patrimonial segue apresentada de acordo com as informações compiladas dos demonstrativos contábeis de julho a agosto de 2021, já apresentado em relatório anterior, a novembro de 2021, os quais foram disponibilizados pela Recuperanda.

II.1. BILLY WILLY BUFFET INFANTIL E COMERCIO LTDA.

A. BALANÇO PATRIMONIAL

16. O Ativo Circulante montou em novembro de 2021 o importe de R$ 363.780 (trezentos e sessenta e três mil, setecentos e oitenta reais), composto por:

- **Caixa:** Com aumento gradual no período analisado, deteve o importe de R$ 3.063 (três mil e sessenta e três reais) em novembro de 2021;
- **Bancos e Aplicações Financeiras:** Em tendência crescente no transcorrer do período analisado, soma a importância de R$ 360.310

Fone: +55 11 3211-3010 / Fax: +55 11 3255-3727
R. Major Quedinho, 111 - 18º andar • Centro
01050-030 • São Paulo/SP
lasproconsultores.com.br

Fone: + 39-02 79 47 65 / Fax: + 39-02 78 44 97
Via Visconti di Modrone nº 8/10
20122 • Milão/Itália
edoardoricci.it

Este documento é cópia do original, assinado digitalmente por ORESTE NESTOR DE SOUZA LASPRO e Tribunal de Justica do Estado de Sao Paulo, protocolado em 14/02/2022 às 18:15 , sob o número WJMJ22402071680
Para conferir o original, acesse o site https://esaj.tjsp.jus.br/pastadigital/pg/abrirConferenciaDocumento.do, informe o processo 1031398-07.2021.8.26.0100 e código C663818.

LASPRO
CONSULTORES

(trezentos e sessenta mil, trezentos e dez reais) aplicados junto ao Banco Santander, no mês de novembro de 2021, para o qual, não houve disponibilização de extrato bancário, razão pela qual não foi possível validar as informações apresentadas.

- **Clientes:** Houve baixa integral em setembro de 2021, no valor de R$ 79.075 (setenta e nove mil e setenta e cinco reais), para o qual não foi disponibilizado relatório complementar.

17. De setembro a novembro de 2021, houve acréscimos de 126%, totalizando R$ 112.903 (cento e doze mil, novecentos e três reais) em **Empréstimos - Coligadas** cedidos a partes relacionadas, sem detalhamento.

18. Desde o exercício de 2018 até novembro de 2021, o **Imobilizado** manteve R$ 2.710 (dois mil, setecentos e dez reais), que Líquido de Depreciação (Líquido do Imobilizado), montou R$ 1.807 (um mil, oitocentos e sete reais) em novembro de 2021.

- Não foi encaminhado o relatório do imobilizado do período de maio a novembro de 2021.

72-1081.1 CT| JM | MM

Fone: +55 11 3211-3010 / Fax: +55 11 3255-3727
R. Major Quedinho, 111 - 18º andar • Centro
01050-030 • São Paulo/SP
lasproconsultores.com.br

Fone: + 39-02 79 47 65 / Fax: + 39-02 78 44 97
Via Visconti di Modrone nº 8/10
20122 • Milão/Itália
edoardoricci.it

Este documento é cópia do original, assinado digitalmente por ORESTE NESTOR DE SOUZA LASPRO e Tribunal de Justica do Estado de Sao Paulo, protocolado em 14/02/2022 às 18:15 , sob o número WJMJ22402071680
Para conferir o original, acesse o site https://esaj.tjsp.jus.br/pastadigital/pg/abrirConferenciaDocumento.do, informe o processo 1031398-07.2021.8.26.0100 e código C663818.

LASPRO
CONSULTORES

Em R$

Balanço Patrimonial em:	jun-21	jul-21	ago-21	set-21	out-21	nov-21
Ativo	**75.009**	**118.501**	**248.354**	**239.457**	**438.551**	**478.490**
Ativo Circulante	**35.076**	**72.607**	**196.589**	**173.742**	**350.502**	**363.780**
Caixa	-	21	- 958	1.063	1.063	3.063
Bancos e Aplicações Financeiras	35.076	45.896	118.472	172.679	349.439	360.310
Clientes	-	26.690	79.075	-	-	-
Adiantamentos	-	-	-	-	-	407
Ativo Não Circulante	**39.934**	**45.894**	**51.765**	**65.715**	**88.048**	**114.710**
Emprestimos - Coligadas	38.014	43.997	49.890	63.863	86.218	112.903
Imobilizado	**1.920**	**1.897**	**1.875**	**1.852**	**1.830**	**1.807**
Bens em uso	*2.710*	*2.710*	*2.710*	*2.710*	*2.710*	*2.710*
(-) Depr/Amort. Acumulada	*- 790*	*- 813*	*- 835*	*- 858*	*- 880*	*- 903*

19. O **Endividamento total** deteve em novembro de 2021, R$ 1.486.023 (um milhão, quatrocentos e oitenta e seis mil e vinte e três reais), sendo que a segregação do passivo entre dívidas concursais e extraconcursais não foi disponibilizada, não sendo possível acompanhar a evolução do endividamento segregado.

20. Correspondendo a 80% das dívidas constituídas em novembro de 2021, na monta de R$ 1.182.311 (um milhão, cento e oitenta e dois mil, trezentos e onze reais), se dão aos **Empréstimos**, que não apresentaram variações significativas no semestre analisado.

- Ademais, 2% da rubrica foi aportada à título de **Mútuo**, outros R$ 29.500 (vinte e nove mil e quinhentos reais), para suportar os dispêndios do período.

21. As dívidas com **Fornecedores**, em novembro de 2021, obtiveram o montante de R$ 21.510 (vinte e um mil, quinhentos e dez reais).

72-1081.1 CT| JM | MM

Fone: +55 11 3211-3010 / Fax: +55 11 3255-3727
R. Major Quedinho, 111 - 18° andar • Centro
01050-030 • São Paulo/SP
lasproconsultores.com.br

Fone: + 39-02 79 47 65 / Fax: + 39-02 78 44 97
Via Visconti di Modrone n° 8/10
20122 • Milão/Itália
edoardoricci.it

Este documento é cópia do original, assinado digitalmente por ORESTE NESTOR DE SOUZA LASPRO e Tribunal de Justica do Estado de Sao Paulo, protocolado em 14/02/2022 às 18:15 , sob o número WJMJ22402071680
Para conferir o original, acesse o site https://esaj.tjsp.jus.br/pastadigital/pg/abrirConferenciaDocumento.do, informe o processo 1031398-07.2021.8.26.0100 e código C663818.

LASPRO
CONSULTORES

- Não houve disponibilização de relatório financeiro do contas a pagar, não sendo possível verificar as informações apresentadas na contabilidade.

22. As **Obrigações Trabalhistas** atingiram o saldo de R$ 2.467 (dois mil, quatrocentos e sessenta e sete reais) em novembro de 2021. Segue a evolução das dívidas trabalhistas:

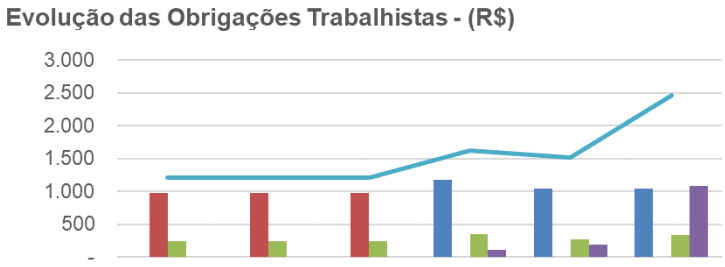

	jun-21	jul-21	ago-21	set-21	out-21	nov-21
Salários e Ordenados a Pagar	-	-	-	1.171	1.046	1.046
Pró-Labore a Pagar	979	979	979	-	-	-
INSS a Pagar	238	238	238	346	271	331
FGTS a Pagar	-	-	-	111	195	1.090
Obrigações Trabalhistas	1.217	1.217	1.217	1.627	1.513	2.467

- De acordo com os demonstrativos contábeis, houve indícios de pagamento mensal do pró-labore, restando pendente a quantia a ser paga no quinto dia útil do mês subsequente.

23. As **Obrigações Tributárias** no período de setembro a novembro de 2021, tiveram aumento de 1%, somando R$ 13.602 (treze mil, seiscentos e dois reais), relativos unicamente à dívida do imposto Simples Nacional.

24. O **Patrimônio Líquido** demonstrou saldo a descoberto, em todo o período de análise, apontando que o prejuízo auferido

Fone: +55 11 3211-3010 / Fax: +55 11 3255-3727
R. Major Quedinho, 111 - 18° andar • Centro
01050-030 • São Paulo/SP
lasproconsultores.com.br

Fone: + 39-02 79 47 65 / Fax: + 39-02 78 44 97
Via Visconti di Modrone n° 8/10
20122 • Milão/Itália
edoardoricci.it

Este documento é cópia do original, assinado digitalmente por ORESTE NESTOR DE SOUZA LASPRO e Tribunal de Justica do Estado de Sao Paulo, protocolado em 14/02/2022 às 18:15 , sob o número WJMJ22402071680
Para conferir o original, acesse o site https://esaj.tjsp.jus.br/pastadigital/pg/abrirConferenciaDocumento.do, informe o processo 1031398-07.2021.8.26.0100 e código C663818.

LASPRO
CONSULTORES

supera o Capital Social de R$ 30.000 (trinta mil reais). Entre setembro e novembro de 2021, demonstrou redução constante no saldo patrimonial, finalizando com -R$ 1.020.175 (um milhão, vinte mil, cento e setenta e cinco reais negativos), devido ao prejuízo acumulado de R$ 1.044.849 (um milhão, quarenta e quatro mil, oitocentos e quarenta e nove reais).

- Causa estranheza o fato de que não há registros contábeis de Lucros/Prejuízos anteriores a 2018, indicando que os demonstrativos contábeis podem ter sido levantados unicamente para atendimento à demanda documental que deve instruir o pedido de Recuperação Judicial. Desta forma, põe em atenção a confiabilidade dos valores ora apresentados.

Em R$

Balanço Patrimonial	jun/21	jul/21	ago/21	set/21	out/21	nov/21
Passivo	**75.009**	**118.501**	**248.354**	**239.457**	**451.277**	**465.849**
Passivo Circulante	**106.453**	**133.269**	**261.294**	**164.267**	**239.231**	**300.652**
Fornecedores	12.776	10.696	10.916	15.018	15.018	21.510
Obrigações Trabalhistas	1.217	1.217	1.217	1.627	1.513	2.467
Obrigações Tributárias	14.411	15.060	13.459	15.933	16.384	13.602
Adiantamento de Cliente	78.049	106.296	235.703	131.689	206.317	263.073
Passivo Não Circulante	**749.406**	**755.272**	**801.719**	**913.721**	**1.075.945**	**1.185.371**
Empréstimos/Financiamentos	749.406	755.272	801.719	913.721	1.075.945	1.182.311
Parcelamentos	-	-	-	-	-	3.060
Patrimônio Líquido	**- 780.849**	**- 770.039**	**- 814.660**	**- 838.531**	**- 863.899**	**- 1.020.175**
Capital Social	30.000	30.000	30.000	30.000	30.000	30.000
Lucro/Prejuizo Acumulado	- 811.190	- 811.190	- 811.190	- 811.190	- 811.190	- 811.190
Ajuste do Exercício Anterior	-	-	-	-	-	- 5.325
Resultado do Exercício	**340**	**11.150**	**- 33.470**	**- 57.341**	**- 82.710**	**- 233.660**

25. Com base nos dados patrimoniais apresentados acima, pode-se proceder à análise dos **Indicadores de Liquidez**, como segue:

72-1081.1 CT| JM | MM

Fone: +55 11 3211-3010 / Fax: +55 11 3255-3727
R. Major Quedinho, 111 - 18° andar • Centro
01050-030 • São Paulo/SP
lasproconsultores.com.br

Fone: + 39-02 79 47 65 / Fax: + 39-02 78 44 97
Via Visconti di Modrone n° 8/10
20122 • Milão/Itália
edoardoricci.it

Este documento é cópia do original, assinado digitalmente por ORESTE NESTOR DE SOUZA LASPRO e Tribunal de Justica do Estado de Sao Paulo, protocolado em 14/02/2022 às 18:15 , sob o número WJMJ22402071680
Para conferir o original, acesse o site https://esaj.tjsp.jus.br/pastadigital/pg/abrirConferenciaDocumento.do, informe o processo 1031398-07.2021.8.26.0100 e código C663818.

LASPRO
CONSULTORES

- O **Indicador de Liquidez Corrente** mede a capacidade de quitação das obrigações com vencimento em curto prazo (registradas no Passivo Circulante), utilizando-se dos disponíveis e realizáveis em mesmo período (registrados no Ativo Circulante). Observa-se que de setembro a outubro de 2021, com leve redução em novembro de 2021, os indicadores demonstraram aumento da sua capacidade, o suficiente para cobrir o total das obrigações, finalizando com R$ 1,21 (um real e vinte e um centavos) para cada R$ 1 (um real) de dívida.
- Sem levar em conta as estimativas de vencimento e recebimento, o **Indicador de Liquidez Geral** demonstra a capacidade de liquidação do total de dívidas constituídas ao utilizar todos os direitos (neste cálculo, não se considera os bens imobilizados para liquidação). Atinge no mês de novembro de 2021, R$ 0,32 (trinta e dois centavos de real) para quitar cada R$ 1 (um real) de dívida.

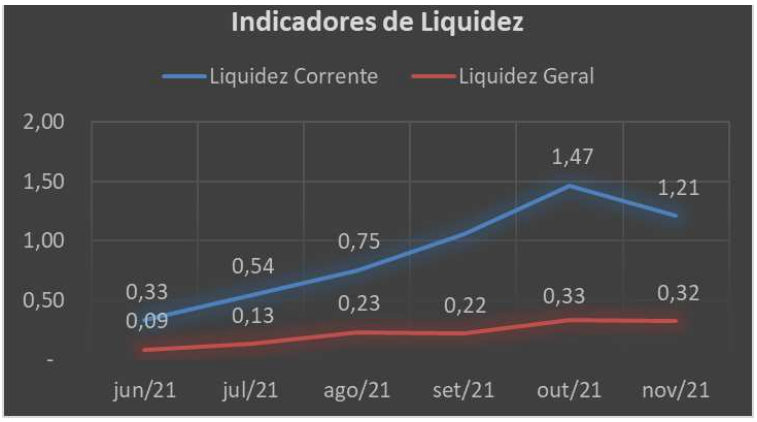

- O **Índice de Endividamento Geral** manteve tendência decrescente no período analisado, onde as dívidas constituídas são 211% superiores aos

Fone: +55 11 3211-3010 / Fax: +55 11 3255-3727
R. Major Quedinho, 111 - 18° andar • Centro
01050-030 • São Paulo/SP
lasproconsultores.com.br

Fone: + 39-02 79 47 65 / Fax: + 39-02 78 44 97
Via Visconti di Modrone n° 8/10
20122 • Milão/Itália
edoardoricci.it

Este documento é cópia do original, assinado digitalmente por ORESTE NESTOR DE SOUZA LASPRO e Tribunal de Justica do Estado de Sao Paulo, protocolado em 14/02/2022 às 18:15 , sob o número WJMJ22402071680
Para conferir o original, acesse o site https://esaj.tjsp.jus.br/pastadigital/pg/abrirConferenciaDocumento.do, informe o processo 1031398-07.2021.8.26.0100 e código C663818.

LASPRO
CONSULTORES

ativos em novembro de 2021, indicando a necessidade de recursos de terceiros para a liquidação integral das obrigações.

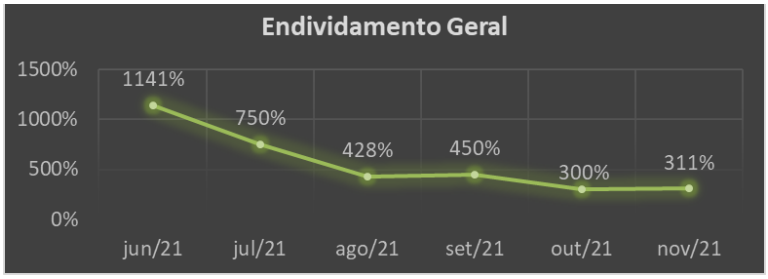

B. DEMONSTRAÇÃO DO RESULTADO

26. A Recuperanda auferiu, de janeiro a novembro de 2021, **Receitas** na importância de R$ 393.713 (trezentos e noventa e três mil, setecentos e treze reais), sendo que de junho a novembro de 2021 obteve faturamento médio mensal de:

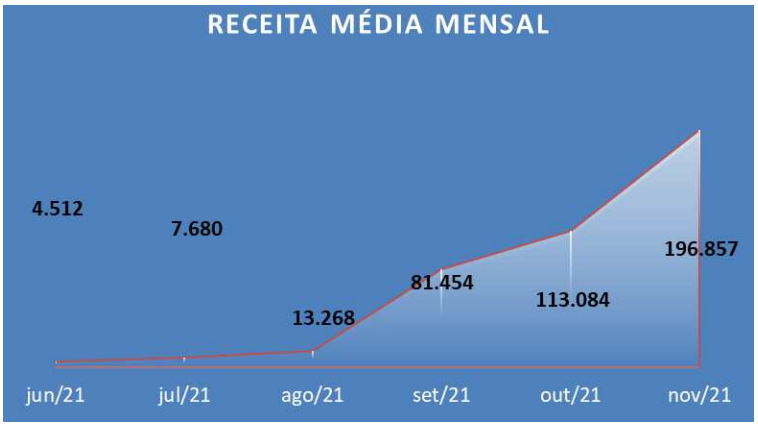

Fone: +55 11 3211-3010 / Fax: +55 11 3255-3727
R. Major Quedinho, 111 - 18° andar • Centro
01050-030 • São Paulo/SP
lasproconsultores.com.br

Fone: + 39-02 79 47 65 / Fax: + 39-02 78 44 97
Via Visconti di Modrone n° 8/10
20122 • Milão/Itália
edoardoricci.it

Este documento é cópia do original, assinado digitalmente por ORESTE NESTOR DE SOUZA LASPRO e Tribunal de Justica do Estado de Sao Paulo, protocolado em 14/02/2022 às 18:15 , sob o número WJMJ22402071680
Para conferir o original, acesse o site https://esaj.tjsp.jus.br/pastadigital/pg/abrirConferenciaDocumento.do, informe o processo 1031398-07.2021.8.26.0100 e código C663818.

LASPRO
CONSULTORES

27. No período analisado, os **Custos** consumiram 81% da Receita Líquida, equivalendo a R$ 302.886 (trezentos e dois mil, oitocentos e oitenta e seis reais) de forma acumulada até novembro de 2021.

28. Mesmo apresentando aumento nas receitas, não foi suficiente para gerar margem que cobrisse as **Despesas Operacionais,** que, de forma acumulada de janeiro a novembro de 2021, se fizeram superior ao Resultado Bruto auferido, em virtude do elevado gasto com Despesas Administrativas e Gerais, que somaram R$ 286.298 (duzentos e oitenta e seis mil, duzentos e noventa e oito reais).

29. Desta forma, apura-se operação deficitária realizada pela Recuperanda, de janeiro a novembro de 2021, resultando em **Prejuízo** de R$ 233.660 (duzentos e trinta e três mil, seiscentos e sessenta reais).

Em R$ - mensal

Demonstração do Resultado	jun/21	jul/21	ago/21	set/21	out/21	nov/21	2021
Receita	**15.870**	**26.690**	**52.385**	**56.763**	**63.260**	**167.545**	**393.713**
(-) Deduções	*- 952*	*- 1.601*	*-*	*- 5.597*	*- 5.987*	*- 5.987*	*- 20.123*
Receita Liquida	**14.918**	**25.089**	**52.385**	**51.166**	**57.273**	**161.558**	**373.590**
(-) Custo	*-*	*- 5.850*	*- 61.059*	*- 4.425*	*- 36.559*	*- 194.988*	*- 302.886*
Resultado Bruto	**14.918**	**19.239**	**- 8.674**	**46.742**	**20.714**	**- 33.429**	**70.704**
Despesas Operacionais	**- 9.403**	**- 8.263**	**- 35.635**	**- 70.203**	**- 38.452**	**- 109.291**	**- 286.298**
(-) Despesas Administrativas e Gerais	*- 9.403*	*- 8.250*	*- 25.486*	*- 49.981*	*- 23.416*	*- 81.481*	*- 213.070*
(-) Despesas Tributárias	*-*	*- 13*	*- 10.148*	*- 20.222*	*- 15.036*	*- 27.810*	*- 73.228*
Resultado Operacional	**5.515**	**10.976**	**- 44.309**	**- 23.461**	**- 17.738**	**- 142.720**	**- 215.594**
Resultado Financeiro	**- 313**	**- 166**	**- 312**	**- 410**	**- 7.631**	**- 8.230**	**- 18.066**
(-) Despesa Financeira	*- 313*	*- 166*	*- 312*	*- 410*	*- 7.631*	*- 8.230*	*- 18.066*
Resultado antes do IRPJ e CSLL	**5.202**	**10.810**	**- 44.620**	**- 23.871**	**- 25.368**	**- 150.950**	**- 233.660**
Resultado do Periodo	**5.202**	**10.810**	**- 44.620**	**- 23.871**	**- 25.368**	**- 150.950**	**- 233.660**

30. Em análise ao **Resumo da DRE**, temos:

72-1081.1 CT| JM | MM

Fone: +55 11 3211-3010 / Fax: +55 11 3255-3727
R. Major Quedinho, 111 - 18° andar • Centro
01050-030 • São Paulo/SP
lasproconsultores.com.br

Fone: + 39-02 79 47 65 / Fax: + 39-02 78 44 97
Via Visconti di Modrone n° 8/10
20122 • Milão/Itália
edoardoricci.it

Este documento é cópia do original, assinado digitalmente por ORESTE NESTOR DE SOUZA LASPRO e Tribunal de Justica do Estado de Sao Paulo, protocolado em 14/02/2022 às 18:15 , sob o número WJMJ22402071680
Para conferir o original, acesse o site https://esaj.tjsp.jus.br/pastadigital/pg/abrirConferenciaDocumento.do, informe o processo 1031398-07.2021.8.26.0100 e código C663818.

LASPRO
CONSULTORES

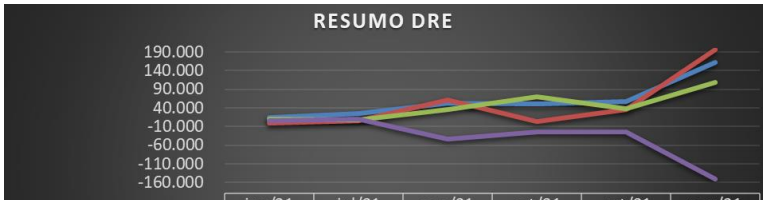

	jun/21	jul/21	ago/21	set/21	out/21	nov/21
Receita Líquida	14.918	25.089	52.385	51.166	57.273	161.558
(-) Custo	-	5.850	61.059	4.425	36.559	194.988
Despesas Operacionais	9.403	8.263	35.635	70.203	38.452	109.291
Resultado do Periodo	5.202	10.810	-44.620	-23.871	-25.368	-150.950

- **Receita Líquida X Custos**: Os custos apresentaram tendência similar à da Receita Líquida, indicando que a flutuação de ambas está correlacionada, entretanto, o mês de setembro de 2021, houve redução dos custos, sem decréscimo da receita.
- **Receita Líquida X Despesas Operacionais**: Apresentando similaridade com a flutuação da Receita Líquida, as Despesas Operacionais apresentaram gastos superiores ao faturamento, indicando que ambas estão correlacionadas.
- **Receita Líquida X Resultado do Período**: O Resultado do Período demonstrou tendência inversamente proporcional à flutuação da Receita Líquida e das Despesas Operacionais, que demonstram similaridade na flutuação.

C. FLUXO DE CAIXA

31. A Recuperanda não disponibilizou o relatório do fluxo de caixa, não sendo possível a verificação das movimentações de maio a novembro de 2021.

Fone: +55 11 3211-3010 / Fax: +55 11 3255-3727
R. Major Quedinho, 111 - 18° andar • Centro
01050-030 • São Paulo/SP
lasproconsultores.com.br

Fone: + 39-02 79 47 65 / Fax: + 39-02 78 44 97
Via Visconti di Modrone n° 8/10
20122 • Milão/Itália
edoardoricci.it

Este documento é cópia do original, assinado digitalmente por ORESTE NESTOR DE SOUZA LASPRO e Tribunal de Justica do Estado de Sao Paulo, protocolado em 14/02/2022 às 18:15 , sob o número WJMJ22402071680
Para conferir o original, acesse o site https://esaj.tjsp.jus.br/pastadigital/pg/abrirConferenciaDocumento.do, informe o processo 1031398-07.2021.8.26.0100 e código C663818.

LASPRO
CONSULTORES

D. FUNCIONÁRIOS

32. Com base nas informações extraídas da folha de pagamento, de março a junho de 2021, há indicação de 1 (um) colaborador no quadro de funcionários, porém não houve disponibilização da documentação do período de agosto a novembro de 2021, não sendo possível confirmar a permanência do colaborador.

Funcionários em:	jun/21	jul/21	ago/21	set/21	out/21	nov/21
Saldo Inicial	1	N/I	N/I	N/I	N/I	N/I
Admissão	-	N/I	N/I	N/I	N/I	N/I
Demissão	-	N/I	N/I	N/I	N/I	N/I
Saldo Final	**1**	**N/I**	**N/I**	**N/I**	**N/I**	**N/I**

Fonte: Resumo da Folha de Pagamento
N/I: Não Informado

- Nota-se a evolução das <u>obrigações trabalhistas e sociais</u>, nos meses de junho a novembro de 2021:

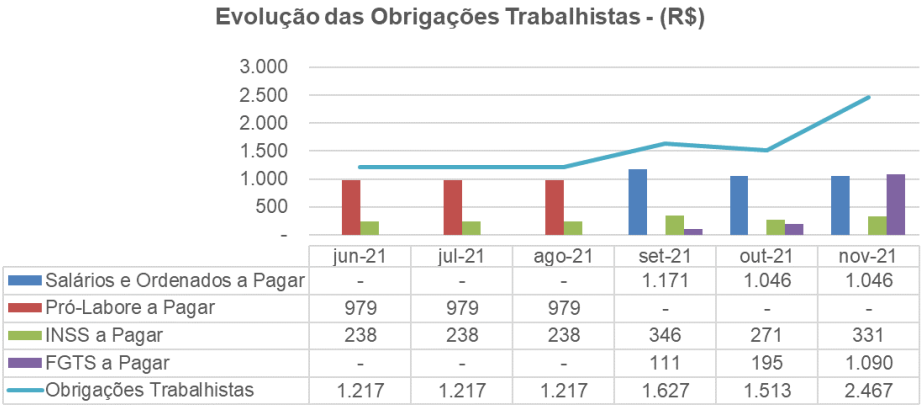

72-1081.1 CT| JM | MM

Fone: +55 11 3211-3010 / Fax: +55 11 3255-3727
R. Major Quedinho, 111 - 18° andar • Centro
01050-030 • São Paulo/SP
lasproconsultores.com.br

Fone: + 39-02 79 47 65 / Fax: + 39-02 78 44 97
Via Visconti di Modrone n° 8/10
20122 • Milão/Itália
edoardoricci.it

Este documento é cópia do original, assinado digitalmente por ORESTE NESTOR DE SOUZA LASPRO e Tribunal de Justica do Estado de Sao Paulo, protocolado em 14/02/2022 às 18:15 , sob o número WJMJ22402071680
Para conferir o original, acesse o site https://esaj.tjsp.jus.br/pastadigital/pg/abrirConferenciaDocumento.do, informe o processo 1031398-07.2021.8.26.0100 e código C663818.

LASPRO
CONSULTORES

E. IMPOSTOS

33. Referente ao período de junho a novembro de 2021, não foram disponibilizadas as guias e comprovantes de pagamentos das obrigações tributárias.

- Nota-se a evolução das obrigações tributárias, onde apresenta oscilação no semestre analisado, conforme demonstrado no gráfico a seguir:

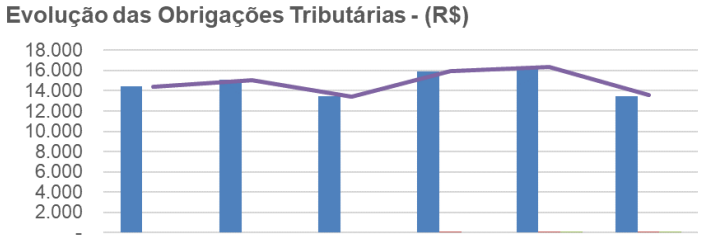

	jun-21	jul-21	ago-21	set-21	out-21	nov-21
Simples Nacional a Recolher	14.411	15.060	13.459	15.912	16.302	13.459
Contribuição Sindical a Recolher	-	-	-	21	57	94
IR s/ Salários a Recolher	-	-	-	-	24	49
Total	14.411	15.060	13.459	15.933	16.384	13.602

II.2. RM BUFFET INFANTIL LTDA.

A. BALANÇO PATRIMONIAL

34. O **Caixa** apresentou saldo em novembro de 2021 de R$ 1.667 (um mil, seiscentos e sessenta e sete reais).

Fone: +55 11 3211-3010 / Fax: +55 11 3255-3727
R. Major Quedinho, 111 - 18° andar • Centro
01050-030 • São Paulo/SP
lasproconsultores.com.br

Fone: + 39-02 79 47 65 / Fax: + 39-02 78 44 97
Via Visconti di Modrone n° 8/10
20122 • Milão/Itália
edoardoricci.it

Este documento é cópia do original, assinado digitalmente por ORESTE NESTOR DE SOUZA LASPRO e Tribunal de Justica do Estado de Sao Paulo, protocolado em 14/02/2022 às 18:15 , sob o número WJMJ22402071680
Para conferir o original, acesse o site https://esaj.tjsp.jus.br/pastadigital/pg/abrirConferenciaDocumento.do, informe o processo 1031398-07.2021.8.26.0100 e código C663818.

LASPRO
CONSULTORES

35. O demonstrativo contábil apresentou saldo em **Bancos e Aplicações Financeiras** de R$ 1 (um real), aplicado no Banco Santander no mês de novembro de 2021, para o qual, não foi disponibilizado o extrato bancário para a verificação do saldo informado.

36. A rubrica **Clientes** apresentou saldo de R$ 20.865 (vinte mil, oitocentos e sessenta e cinco reais) em novembro de 2021.

- O relatório de contas a receber não foi disponibilizado, não sendo possível a verificação do saldo apresentado no demonstrativo contábil ou dos seus principais clientes.

37. A rubrica **Outros Créditos** do período de junho a outubro de 2021, não apresentou valores, tendo saldo somente em novembro de 2021 de R$ 5.373 (cinco e mil, trezentos e setenta e três reais), referente a Adiantamento a Empregados.

38. O **Imobilizado** manteve, do exercício de 2018 até novembro de 2021, bens na importância de R$ 105.465 (cento e cinco mil, quatrocentos e sessenta e cinco reais), onde o saldo Líquido de Depreciação, montou R$ 8.518 (oito mil, quinhentos e dezoito reais), tendo 92% dos bens depreciados.

- Ademais, a Recuperanda não encaminhou o relatório do imobilizado do período de maio a novembro de 2021.

Fone: +55 11 3211-3010 / Fax: +55 11 3255-3727
R. Major Quedinho, 111 - 18º andar • Centro
01050-030 • São Paulo/SP
lasproconsultores.com.br

Fone: + 39-02 79 47 65 / Fax: + 39-02 78 44 97
Via Visconti di Modrone nº 8/10
20122 • Milão/Itália
edoardoricci.it

Este documento é cópia do original, assinado digitalmente por ORESTE NESTOR DE SOUZA LASPRO e Tribunal de Justica do Estado de Sao Paulo, protocolado em 14/02/2022 às 18:15 , sob o número WJMJ22402071680
Para conferir o original, acesse o site https://esaj.tjsp.jus.br/pastadigital/pg/abrirConferenciaDocumento.do, informe o processo 1031398-07.2021.8.26.0100 e código C663818.

LASPRO
CONSULTORES

Em R$

Balanço Patrimonial em:	jun-21	jul-21	ago-21	set-21	out-21	nov-21
Ativo	**31.592**	**40.849**	**39.964**	**23.207**	**22.922**	**36.424**
Ativo Circulante	**18.679**	**28.815**	**28.809**	**12.930**	**13.524**	**27.906**
Caixa	3.279	1.543	1.543	1.065	1.599	1.667
Bancos e Aplicações Financeiras	-	7	1	1	61	1
Clientes	15.400	27.265	27.265	11.865	11.865	20.865
Outros créditos	-	-	-	-	-	5.373
Ativo Não Circulante	**12.913**	**12.034**	**11.155**	**10.276**	**9.397**	**8.518**
Imobilizado	**12.913**	**12.034**	**11.155**	**10.276**	**9.397**	**8.518**
Bens em uso	*105.465*	*105.465*	*105.465*	*105.465*	*105.465*	*105.465*
(-) Depr/Amort. Acumulada	*- 92.553*	*- 93.431*	*- 94.310*	*- 95.189*	*- 96.068*	*- 96.947*

39. O **Endividamento total** deteve em novembro de 2021, R$ 4.276.127 (quatro milhões, duzentos e setenta e seis mil, cento e vinte e sete reais), onde a segregação do passivo entre dívidas concursais e extraconcursais não foi disponibilizada.

40. Em novembro de 2021, os **Empréstimos** somaram R$ 4.058.841 (quatro milhões, cinquenta e oito mil, oitocentos e quarenta e um reais), que representa 96% das dívidas constituídas pela Recuperanda.

- Ademais, 0,3% da rubrica foi aportada à título de **Mútuo** na monta de R$ 10.324 (dez mil, trezentos e vinte e quatro reais), para suportar os dispêndios do período.

41. De junho a novembro de 2021, as **Obrigações Trabalhistas** não apresentaram variações significativas, encerrando com R$ 128.316 (cento e vinte e oito mil, trezentos e dezesseis reais). Segue a evolução das dívidas trabalhistas:

Fone: +55 11 3211-3010 / Fax: +55 11 3255-3727
R. Major Quedinho, 111 - 18° andar • Centro
01050-030 • São Paulo/SP
lasproconsultores.com.br

Fone: + 39-02 79 47 65 / Fax: + 39-02 78 44 97
Via Visconti di Modrone n° 8/10
20122 • Milão/Itália
edoardoricci.it

Este documento é cópia do original, assinado digitalmente por ORESTE NESTOR DE SOUZA LASPRO e Tribunal de Justica do Estado de Sao Paulo, protocolado em 14/02/2022 às 18:15 , sob o número WJMJ22402071680
Para conferir o original, acesse o site https://esaj.tjsp.jus.br/pastadigital/pg/abrirConferenciaDocumento.do, informe o processo 1031398-07.2021.8.26.0100 e código C663818.

LASPRO
CONSULTORES

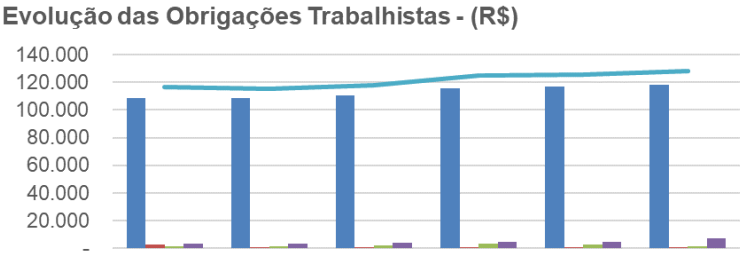

	jun-21	jul-21	ago-21	set-21	out-21	nov-21
Salários e Ordenados a Pagar	108.336	108.670	110.804	115.689	116.695	118.490
Pró-Labore a Pagar	2.937	979	979	979	979	979
INSS a Pagar	1.671	1.792	1.981	3.213	3.112	1.687
FGTS a Pagar	3.671	3.719	3.920	4.881	4.881	7.160
Obrigações Trabalhistas	116.615	115.160	117.685	124.762	125.666	128.316

- De acordo com os demonstrativos contábeis, houve indícios de pagamento mensal de salários e ordenados, restando pendente a quantia a ser paga no quinto dia útil do mês subsequente.

42. As dívidas com **Fornecedores** acresceram 10% de junho a novembro de 2021, parcialmente em virtude da diminuição das atividades e, consequentemente, nas aquisições de insumos, somando R$ 36.993 (trinta e seis mil, novecentos e noventa e três reais).

43.

- O relatório de contas a pagar não foi disponibilizado, não sendo possível a verificação do saldo apresentado no demonstrativo contábil ou dos seus principais fornecedores.

44. As **Obrigações Tributárias** apresentaram aumentos mensais no período de junho a novembro de 2021, finalizando com R$ 3.139 (três mil, cento e trinta e nove reais), dos quais, 46% referem-se a alínea Simples Nacional a Recolher.

Fone: +55 11 3211-3010 / Fax: +55 11 3255-3727
R. Major Quedinho, 111 - 18° andar • Centro
01050-030 • São Paulo/SP
lasproconsultores.com.br

Fone: + 39-02 79 47 65 / Fax: + 39-02 78 44 97
Via Visconti di Modrone n° 8/10
20122 • Milão/Itália
edoardoricci.it

Este documento é cópia do original, assinado digitalmente por ORESTE NESTOR DE SOUZA LASPRO e Tribunal de Justica do Estado de Sao Paulo, protocolado em 14/02/2022 às 18:15 , sob o número WJMJ22402071680
Para conferir o original, acesse o site https://esaj.tjsp.jus.br/pastadigital/pg/abrirConferenciaDocumento.do, informe o processo 1031398-07.2021.8.26.0100 e código C663818.

LASPRO
CONSULTORES

45. O **Patrimônio Líquido** demonstra saldo a descoberto em todo o período de análise, apontando que o prejuízo auferido supera o Capital Social de R$ 60.000 (sessenta mil reais). Em novembro de 2021, somou -R$ 4.195.219 (quatro milhões, cento e noventa e cinco mil, duzentos e dezenove negativos).

- Causa estranheza o fato de que não há registros contábeis de Lucros/Prejuízos anteriores a 2018, indicando que os demonstrativos contábeis podem ter sido levantados unicamente para atendimento a demanda documental que deve instruir o pedido de Recuperação Judicial. Desta forma, põe em atenção a confiabilidade dos valores ora apresentados.

Em R$

Balanço Patrimonial	jun/21	jul/21	ago/21	set/21	out/21	nov/21
Passivo	**31.592**	**40.849**	**39.963**	**56.311**	**58.654**	**80.908**
Passivo Circulante	**169.518**	**168.455**	**171.326**	**176.735**	**180.197**	**168.449**
Fornecedores	33.041	33.665	34.497	32.701	35.329	36.993
Obrigações Trabalhistas	116.665	115.160	117.685	124.762	125.666	128.316
Obrigações Tributárias	19.812	19.630	19.145	19.272	19.202	3.139
Adiantamento de Cliente	-	-	-	-	-	-
Passivo Não Circulante	**4.009.951**	**4.015.934**	**4.021.828**	**4.035.801**	**4.058.156**	**4.107.678**
Empréstimos	4.009.951	4.015.934	4.021.828	4.035.801	4.058.156	4.084.841
Parcelamentos	-	-	-	-	-	22.837
Patrimônio Líquido	**- 4.147.878**	**- 4.143.540**	**- 4.153.191**	**- 4.156.225**	**- 4.179.700**	**- 4.195.219**
Capital Social	60.000	60.000	60.000	60.000	60.000	60.000
Lucro/Prejuizo Acumulado	- 4.192.859	- 4.192.859	- 4.192.859	- 4.192.859	- 4.192.859	- 4.192.859
Resultado do Exercício	**- 15.019**	**- 10.682**	**- 20.332**	**- 23.366**	**- 46.841**	**- 62.360**

72-1081.1 CT| JM | MM

Fone: +55 11 3211-3010 / Fax: +55 11 3255-3727
R. Major Quedinho, 111 - 18° andar • Centro
01050-030 • São Paulo/SP
lasproconsultores.com.br

Fone: + 39-02 79 47 65 / Fax: + 39-02 78 44 97
Via Visconti di Modrone n° 8/10
20122 • Milão/Itália
edoardoricci.it

Este documento é cópia do original, assinado digitalmente por ORESTE NESTOR DE SOUZA LASPRO e Tribunal de Justica do Estado de Sao Paulo, protocolado em 14/02/2022 às 18:15 , sob o número WJMJ22402071680
Para conferir o original, acesse o site https://esaj.tjsp.jus.br/pastadigital/pg/abrirConferenciaDocumento.do, informe o processo 1031398-07.2021.8.26.0100 e código C663818.

LASPRO
CONSULTORES

46. Com base nos dados patrimoniais apresentados acima, pode-se proceder à análise dos **Indicadores de Liquidez**, que se fez insatisfatório, durante todo o período em análise, como segue:

- O **Indicador de Liquidez Corrente** mede a capacidade de quitação das obrigações com vencimento em curto prazo (registradas nos Passivo Circulante), utilizando-se dos disponíveis e realizáveis em mesmo período (registrados no Ativo Circulante). Observa-se que no período analisado, a margem atendida foi inferior aos índices satisfatórios, tendo em vista a indisponibilidade de diretos no ativo circulante, refletido na liquidez de R$ 0,17 (dezessete centavos de reais).
- Sem levar em conta as estimativas de vencimento e recebimento, o **Indicador de Liquidez Geral** demonstra a capacidade de liquidação do total de dívidas constituídas ao utilizar todos os direitos (neste cálculo, não se considera os bens imobilizados para liquidação). Nota-se que apresentou R$ 0,01 (um centavo de real) em todos os meses do período, tendo em vista que não possui direitos a receber.

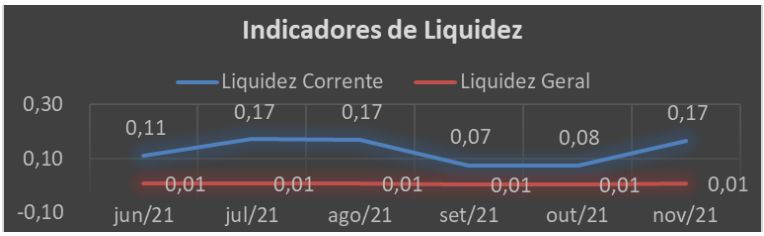

- O **Índice de Endividamento Geral** apontou oscilação no período analisado, onde as dívidas constituídas são 201% superiores aos ativos em novembro de 2021, indicando a necessidade de recursos de terceiros para a liquidação integral das obrigações.

72-1081.1 CT| JM | MM

Fone: +55 11 3211-3010 / Fax: +55 11 3255-3727
R. Major Quedinho, 111 - 18° andar • Centro
01050-030 • São Paulo/SP
lasproconsultores.com.br

Fone: + 39-02 79 47 65 / Fax: + 39-02 78 44 97
Via Visconti di Modrone n° 8/10
20122 • Milão/Itália
edoardoricci.it

Este documento é cópia do original, assinado digitalmente por ORESTE NESTOR DE SOUZA LASPRO e Tribunal de Justica do Estado de Sao Paulo, protocolado em 14/02/2022 às 18:15 , sob o número WJMJ22402071680
Para conferir o original, acesse o site https://esaj.tjsp.jus.br/pastadigital/pg/abrirConferenciaDocumento.do, informe o processo 1031398-07.2021.8.26.0100 e código C663818.

LASPRO
CONSULTORES

B. DEMONSTRAÇÃO DO RESULTADO

47. Em junho de 2021 a rubrica **Receitas** demonstra o valor de R$ 30.800 (trinta mil e oitocentos reais), registrando em julho de 2021, queda de cerca de 61% de sua receita anterior. Nos meses subsequentes, não se obteve receita, voltando a apresentar faturamento em novembro de 2021, no valor de R$ 9.000 (nove mil reais). O acumulado anual de 2021 somou R$ 77.090 (setenta e sete mil e noventa reais) até o mês de novembro de 2021.

- Nos períodos em que houve faturamento, foram registrados gastos com **Custos**, em tendência decrescente tendo a margem de consumo de 16% da receita líquida, que totalizou R$ 11.503 (onze mil, quinhentos e três reais).

48. Os principais gastos incorridos no período, se dão em razão das **Despesas Administrativas e Gerais**, que totalizaram R$ 214.287 (duzentos e quatorze mil, duzentos e oitenta e sete reais), superando o Resultado Bruto do período.

Fone: +55 11 3211-3010 / Fax: +55 11 3255-3727
R. Major Quedinho, 111 - 18º andar • Centro
01050-030 • São Paulo/SP
lasproconsultores.com.br

Fone: + 39-02 79 47 65 / Fax: + 39-02 78 44 97
Via Visconti di Modrone nº 8/10
20122 • Milão/Itália
edoardoricci.it

Este documento é cópia do original, assinado digitalmente por ORESTE NESTOR DE SOUZA LASPRO e Tribunal de Justica do Estado de Sao Paulo, protocolado em 14/02/2022 às 18:15 , sob o número WJMJ22402071680
Para conferir o original, acesse o site https://esaj.tjsp.jus.br/pastadigital/pg/abrirConferenciaDocumento.do, informe o processo 1031398-07.2021.8.26.0100 e código C663818.

LASPRO
CONSULTORES

49. A Recuperanda não auferiu lucro no período analisado, assim, não arrecadou o suficiente para cobrir o prejuízo dos demais meses, em detrimento do elevado gasto com Despesas Administrativas e Gerais e com os Custos, o Resultado realizado foi deficitário em R$ 152.899 (cento e cinquenta e dois mil, oitocentos e noventa e nove reais).

Em R$ - mensal

Demonstração do Resultado	jun/21	jul/21	ago/21	set/21	out/21	nov/21	2021
Receita	**30.800**	**11.865**	**-**	**-**	**-**	**9.000**	**77.090**
(-) Deduções	*- 924*	*- 712*	*-*	*-*	*-*	*- 540*	*- 3.701*
Receita Liquida	**29.876**	**11.153**	**-**	**-**	**-**	**8.460**	**73.389**
(-) Custo	*- 2.448*	*- 985*	*-*	*-*	*-*	*-*	*- 11.503*
Resultado Bruto	**27.428**	**10.168**	**-**	**-**	**-**	**8.460**	**61.886**
Despesas Operacionais	**- 7.340**	**- 5.728**	**- 9.644**	**- 23.310**	**- 46.772**	**- 70.740**	**- 214.471**
(-) Despesas Administrativas e Gerais	*- 7.163*	*- 5.721*	*- 9.644*	*- 23.310*	*- 46.772*	*- 70.740*	*- 214.287*
(-) Despesas Tributárias	*- 178*	*- 7*	*-*	*-*	*-*		*- 184*
Resultado Operacional	**20.088**	**4.440**	**- 9.644**	**- 23.310**	**- 46.772**	**- 62.280**	**- 152.585**
Resultado Financeiro	**-**	**- 103**	**- 7**	**- 56**	**- 69**	**- 80**	**- 314**
(-) Despesa Financeira	*-*	*- 103*	*- 7*	*- 56*	*- 69*	*- 80*	*- 314*
Resultado antes do IRPJ e CSLL	**20.088**	**4.337**	**- 9.650**	**- 23.366**	**- 46.841**	**- 62.360**	**- 152.899**
Resultado do Periodo	**20.088**	**4.337**	**- 9.650**	**- 23.366**	**- 46.841**	**- 62.360**	**- 152.899**

50. Em análise ao **Resumo da DRE**, temos:

72-1081.1 CT| JM | MM

Fone: +55 11 3211-3010 / Fax: +55 11 3255-3727
R. Major Quedinho, 111 - 18° andar • Centro
01050-030 • São Paulo/SP
lasproconsultores.com.br

Fone: + 39-02 79 47 65 / Fax: + 39-02 78 44 97
Via Visconti di Modrone n° 8/10
20122 • Milão/Itália
edoardoricci.it

Este documento é cópia do original, assinado digitalmente por ORESTE NESTOR DE SOUZA LASPRO e Tribunal de Justica do Estado de Sao Paulo, protocolado em 14/02/2022 às 18:15 , sob o número WJMJ22402071680
Para conferir o original, acesse o site https://esaj.tjsp.jus.br/pastadigital/pg/abrirConferenciaDocumento.do, informe o processo 1031398-07.2021.8.26.0100 e código C663818.

LASPRO
CONSULTORES

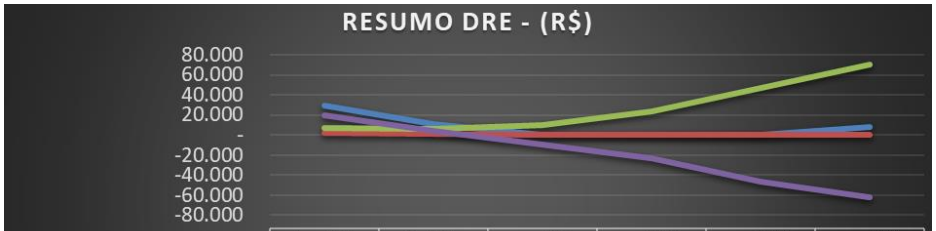

	jun/21	jul/21	ago/21	set/21	out/21	nov/21
Receita Líquida	29.876	11.153	-	-	-	8.460
(-) Custo	2.448	985	-	-	-	-
Despesas Operacionais	7.340	5.728	9.644	23.310	46.772	70.740
Resultado do Periodo	20.088	4.337	-9.650	-23.366	-46.841	-62.360

- **Receita Líquida X Custos**: Os custos apresentam tendência similar à Receita Líquida, indicando que a flutuação de ambas está correlacionada.
- **Receita Líquida X Despesas Operacionais**: Não há similaridade entre a Receita Líquida e as Despesas Operacionais, indicando que tais gastos não se fizeram relacionados ao faturamento.
- **Receita Líquida X Resultado do Período**: O Resultado do Período não demonstrou tendência similar à flutuação da Receita Líquida, vez que se faz inversamente proporcional às Despesas Operacionais.

C. FLUXO DE CAIXA

51. A Recuperanda não disponibilizou o relatório do fluxo de caixa, não sendo possível a verificação da movimentação de maio a novembro de 2021.

Fone: +55 11 3211-3010 / Fax: +55 11 3255-3727
R. Major Quedinho, 111 - 18° andar • Centro
01050-030 • São Paulo/SP
lasproconsultores.com.br

Fone: + 39-02 79 47 65 / Fax: + 39-02 78 44 97
Via Visconti di Modrone n° 8/10
20122 • Milão/Itália
edoardoricci.it

Este documento é cópia do original, assinado digitalmente por ORESTE NESTOR DE SOUZA LASPRO e Tribunal de Justica do Estado de Sao Paulo, protocolado em 14/02/2022 às 18:15 , sob o número WJMJ22402071680
Para conferir o original, acesse o site https://esaj.tjsp.jus.br/pastadigital/pg/abrirConferenciaDocumento.do, informe o processo 1031398-07.2021.8.26.0100 e código C663818.

LASPRO
CONSULTORES

D. FUNCIONÁRIOS

52. Com base nas informações extraídas da folha de pagamento, nos meses de maio e junho de 2021, permaneceu com 4 (quatro) colaboradores no quadro de funcionários, porém não houve disponibilização da documentação do período de julho a novembro de 2021, não sendo possível confirmar a permanência do colaborador.

Funcionários em:	jun/21	jul/21	ago/21	set/21	out/21	nov/21
Saldo Inicial	4	N/I	N/I	N/I	N/I	N/I
Admissão	-	N/I	N/I	N/I	N/I	N/I
Demissão	-	N/I	N/I	N/I	N/I	N/I
Saldo Final	**4**	**N/I**	**N/I**	**N/I**	**N/I**	**N/I**

Fonte: Resumo da Folha de Pagamento

N/I: Não Informado

E. IMPOSTOS

53. Referente ao período de maio a novembro de 2021, não foram disponibilizadas as guias e comprovantes de pagamentos das obrigações tributárias.

II.3. CVA FESTAS E EVENTOS LTDA.

A. BALANÇO PATRIMONIAL

Fone: +55 11 3211-3010 / Fax: +55 11 3255-3727
R. Major Quedinho, 111 - 18° andar • Centro
01050-030 • São Paulo/SP
lasproconsultores.com.br

Fone: + 39-02 79 47 65 / Fax: + 39-02 78 44 97
Via Visconti di Modrone n° 8/10
20122 • Milão/Itália
edoardoricci.it

Este documento é cópia do original, assinado digitalmente por ORESTE NESTOR DE SOUZA LASPRO e Tribunal de Justica do Estado de Sao Paulo, protocolado em 14/02/2022 às 18:15 , sob o número WJMJ22402071680
Para conferir o original, acesse o site https://esaj.tjsp.jus.br/pastadigital/pg/abrirConferenciaDocumento.do, informe o processo 1031398-07.2021.8.26.0100 e código C663818.

LASPRO
CONSULTORES

54. Houve baixa integral em outubro de 2021, no valor de R$ 85.173 (oitenta e cinco mil, cento e setenta e três reais) na rubrica de **Clientes**, para o qual não foi disponibilizado relatório complementar.

55. O **Imobilizado** manteve, desde o exercício de 2018 até novembro de 2021, bens na importância de R$ 224.298 (duzentos e vinte e quatro mil, duzentos e noventa e oito reais), que Líquido de Depreciação, montou R$ 8.197 (oito mil, cento e noventa e sete reais) em novembro de 2021, indicando que 99,98% dos bens estão integralmente depreciados.

- Apontou também um valor de Bens Intangíveis no valor de R$ 4.455 (quatro mil, quatrocentos e cinquenta e cinco reais) em setembro de 2021 e R$ 8.130 (oito mil, cento e trinta reais) em outubro de 2021, não demonstrando nenhuma amortização no período analisado e impactando diretamente na rubrica Imobilizado.

Em R$

Balanço Patrimonial em:	jun-21	jul-21	ago-21	set-21	out-21	nov-21
Ativo	**23.906**	**99.457**	**381.859**	**279.648**	**362.525**	**479.865**
Ativo Circulante	**10.224**	**77.684**	**308.914**	**90.521**	**5.348**	**14.097**
Caixa	10.224	10.224	7.724	5.348	5.348	5.378
Bancos e Aplicações Financeiras	-	-	-	0	0	3.388
Clientes	-	67.460	301.190	85.173	-	-
Adiantamento a Empregados	-	-	-	-	-	5.331
Ativo Não Circulante	**13.683**	**21.773**	**72.945**	**189.127**	**357.177**	**465.768**
Titulos de Capitalização	-	-	-	-	-	-
Emprestimos - Coligadas	13.541	21.632	72.804	184.531	348.980	457.571
Imobilizado	**141**	**141**	**141**	**4.596**	**8.197**	**8.197**
Bens em uso	*224.298*	*224.298*	*224.298*	*224.298*	*224.298*	*224.298*
(-) Depr/Amort. Acumulada	*- 224.157*	*- 224.157*	*- 224.157*	*- 224.157*	*- 224.231*	*- 224.231*
Intángil				*4.455*	*8.130*	*8.130*

72-1081.1 CT| JM | MM

Fone: +55 11 3211-3010 / Fax: +55 11 3255-3727
R. Major Quedinho, 111 - 18° andar • Centro
01050-030 • São Paulo/SP
lasproconsultores.com.br

Fone: + 39-02 79 47 65 / Fax: + 39-02 78 44 97
Via Visconti di Modrone n° 8/10
20122 • Milão/Itália
edoardoricci.it

Este documento é cópia do original, assinado digitalmente por ORESTE NESTOR DE SOUZA LASPRO e Tribunal de Justica do Estado de Sao Paulo, protocolado em 14/02/2022 às 18:15 , sob o número WJMJ22402071680
Para conferir o original, acesse o site https://esaj.tjsp.jus.br/pastadigital/pg/abrirConferenciaDocumento.do, informe o processo 1031398-07.2021.8.26.0100 e código C663818.

LASPRO
CONSULTORES

56. O **Endividamento total** deteve em novembro de 2021 o valor de R$ 998.102 (novecentos e noventa e oito mil, cento e dois reais), onde a segregação do passivo entre dívidas concursais e extraconcursais não foi disponibilizada.

- 2% referem-se à Mútuos, registrados na rubrica **Empréstimos Obtidos**, no valor de R$ 19.466 (dezenove mil, quatrocentos e sessenta e seis reais), recebidos de partes relacionadas, para suprir necessidade de caixa.

57. As **Obrigações Trabalhistas** apresentaram pequenas variações de junho a novembro de 2021, totalizando R$ 82.900 (oitenta e dois mil e novecentos reais). Segue a evolução das dívidas trabalhistas, demonstrando que aumentou nos últimos meses analisados:

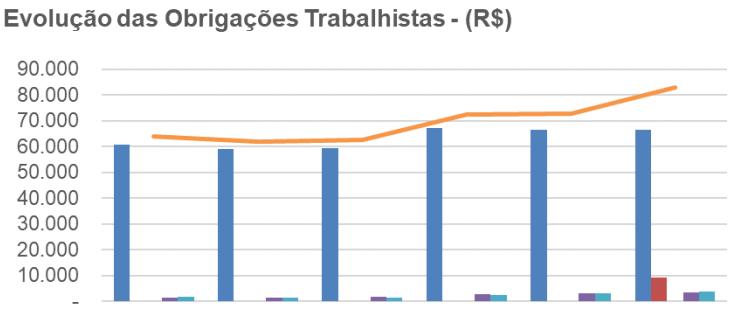

	jun-21	jul-21	ago-21	set-21	out-21	nov-21
Salário e Ordenados a Pagar	60.930	59.063	59.517	67.111	66.402	66.434
13º Salário a Pagar	-	-	-	-	-	9.282
Pró-Labore a Pagar	-	-	-	-	-	-
INSS a Recolher	1.415	1.502	1.603	2.687	3.263	3.374
FGTS a Recolher	1.619	1.432	1.531	2.558	3.067	3.810
Total	63.964	61.997	62.650	72.356	72.732	82.900

Fone: +55 11 3211-3010 / Fax: +55 11 3255-3727
R. Major Quedinho, 111 - 18º andar • Centro
01050-030 • São Paulo/SP
lasproconsultores.com.br

Fone: + 39-02 79 47 65 / Fax: + 39-02 78 44 97
Via Visconti di Modrone nº 8/10
20122 • Milão/Itália
edoardoricci.it

Este documento é cópia do original, assinado digitalmente por ORESTE NESTOR DE SOUZA LASPRO e Tribunal de Justica do Estado de Sao Paulo, protocolado em 14/02/2022 às 18:15 , sob o número WJMJ22402071680
Para conferir o original, acesse o site https://esaj.tjsp.jus.br/pastadigital/pg/abrirConferenciaDocumento.do, informe o processo 1031398-07.2021.8.26.0100 e código C663818.

LASPRO
CONSULTORES

- De acordo com os demonstrativos contábeis houve indícios de pagamento mensal de salários e ordenados, restando pendente a quantia a ser paga no quinto dia útil do mês subsequente.

58. As dívidas com **Fornecedores** não apresentaram movimentações relevantes, somando R$ 15.215 (quinze mil, duzentos e quinze reais) em novembro de 2021.

- O relatório de contas a pagar não foi disponibilizado, não sendo possível a verificação do saldo apresentado no demonstrativo contábil ou dos seus principais fornecedores.

59. As **Obrigações Tributárias** apresentaram aumentos consecutivos de junho a novembro de 2021, com exceção do mês de agosto de 2021, perfazendo saldo de R$ 39.320 (trinta e nove mil, trezentos e vinte reais), dos quais 95% referem-se a dívidas com o tributo do Simples Nacional.

60. A rubrica **Adiantamento a Clientes** apresentou saldo a partir de julho de 2021, tendo nos meses subsequentes, registrado constante movimentação, somando em novembro de 2021, R$ 91.777 (noventa e um mil, setecentos e setenta e sete reais).

61. Os **Financiamentos** permaneceram desde maio de 2021, com saldo de R$ 733.251 (setecentos e trinta e três mil, duzentos e cinquenta e um reais).

Fone: +55 11 3211-3010 / Fax: +55 11 3255-3727
R. Major Quedinho, 111 - 18º andar • Centro
01050-030 • São Paulo/SP
lasproconsultores.com.br

Fone: + 39-02 79 47 65 / Fax: + 39-02 78 44 97
Via Visconti di Modrone nº 8/10
20122 • Milão/Itália
edoardoricci.it

Este documento é cópia do original, assinado digitalmente por ORESTE NESTOR DE SOUZA LASPRO e Tribunal de Justica do Estado de Sao Paulo, protocolado em 14/02/2022 às 18:15 , sob o número WJMJ22402071680
Para conferir o original, acesse o site https://esaj.tjsp.jus.br/pastadigital/pg/abrirConferenciaDocumento.do, informe o processo 1031398-07.2021.8.26.0100 e código C663818.

LASPRO
CONSULTORES

62. O **Patrimônio Líquido** demonstra saldo positivo no mês de novembro de 2021, na importância de R$ 91.992 (noventa e um mil, novecentos e noventa e dois reais), em detrimento aos lucros auferidos nos últimos meses.

Em R$

Balanço Patrimonial	jun/21	jul/21	ago/21	set/21	out/21	nov/21
Passivo	**23.906**	**99.457**	**381.859**	**406.496**	**720.795**	**1.090.094**
Passivo Circulante	**82.514**	**114.751**	**270.305**	**148.521**	**223.231**	**229.213**
Fornecedores	15.146	15.146	15.366	15.146	15.215	15.215
Obrigações Trabalhistas	63.964	61.997	62.650	72.356	72.732	82.900
Obrigações Tributárias	3.404	5.788	1.770	12.060	18.030	39.320
Adiantamentos a Clientes	-	31.820	190.519	48.959	117.254	91.777
Passivo Não Circulante	**752.717**	**752.717**	**752.717**	**752.717**	**752.717**	**768.890**
Financiamentos	733.251	733.251	733.251	733.251	733.251	733.251
Empréstimos	19.466	19.466	19.466	19.466	19.466	23.466
Parcelamentos	-	-	-	-	-	12.172
Patrimônio Líquido	**- 811.325**	**- 768.011**	**- 641.164**	**- 494.743**	**- 255.154**	**91.992**
Capital Social	50.000	50.000	50.000	50.000	50.000	50.000
Lucro/Prejuizo Acumulado	- 870.364	- 870.364	- 870.364	- 870.364	- 870.364	- 870.364
Resultado do Exercício	**9.039**	**52.352**	**179.200**	**325.621**	**565.209**	**912.356**

63. Com base nos dados patrimoniais apresentados acima, pode-se proceder a análise dos **Indicadores de Liquidez**, que se fez insatisfatório durante todo o período em análise, como segue:

- O **Indicador de Liquidez Corrente** mede a capacidade de quitação das obrigações com vencimento em curto prazo (registradas nos Passivo Circulante), utilizando-se dos disponíveis e realizáveis em mesmo período (registrados no Ativo Circulante). Observa-se que a margem foi inferior aos índices satisfatórios, com exceção do mês de agosto de 2021,

Fone: +55 11 3211-3010 / Fax: +55 11 3255-3727
R. Major Quedinho, 111 - 18° andar • Centro
01050-030 • São Paulo/SP
lasproconsultores.com.br

Fone: + 39-02 79 47 65 / Fax: + 39-02 78 44 97
Via Visconti di Modrone n° 8/10
20122 • Milão/Itália
edoardoricci.it

Este documento é cópia do original, assinado digitalmente por ORESTE NESTOR DE SOUZA LASPRO e Tribunal de Justica do Estado de Sao Paulo, protocolado em 14/02/2022 às 18:15 , sob o número WJMJ22402071680
Para conferir o original, acesse o site https://esaj.tjsp.jus.br/pastadigital/pg/abrirConferenciaDocumento.do, informe o processo 1031398-07.2021.8.26.0100 e código C663818.

LASPRO
CONSULTORES

finalizando novembro de 2021 com R$ 0,06 (seis centavos de reais) para cada R$ 1 (um real) de dívida.

- Sem levar em conta as estimativas de vencimento e recebimento, o **Indicador de Liquidez Geral** demonstra a capacidade de liquidação do total de dívidas constituídas ao utilizar todos os direitos (neste cálculo, não se considera os bens imobilizados para liquidação). A liquidez foi praticamente zero, com exceção de agosto de 2021 que apresentou acréscimos, finalizando novembro de 2021 com R$ 0,01 (um centavo de real), ou seja, mesmo com o aumento, apresentou liquidez insatisfatória, tendo em vista que não possui direitos a receber.

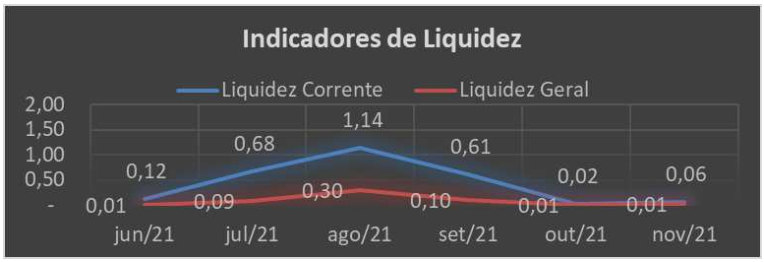

- O **Índice de Endividamento Geral** manteve tendência decrescente no período analisado, onde as dívidas constituídas são 108% superiores aos ativos, indicando a necessidade de recursos de terceiros para a liquidação integral das obrigações, em novembro de 2021.

72-1081.1 CT| JM | MM

Fone: +55 11 3211-3010 / Fax: +55 11 3255-3727
R. Major Quedinho, 111 - 18° andar • Centro
01050-030 • São Paulo/SP
lasproconsultores.com.br

Fone: + 39-02 79 47 65 / Fax: + 39-02 78 44 97
Via Visconti di Modrone n° 8/10
20122 • Milão/Itália
edoardoricci.it

Este documento é cópia do original, assinado digitalmente por ORESTE NESTOR DE SOUZA LASPRO e Tribunal de Justica do Estado de Sao Paulo, protocolado em 14/02/2022 às 18:15 , sob o número WJMJ22402071680
Para conferir o original, acesse o site https://esaj.tjsp.jus.br/pastadigital/pg/abrirConferenciaDocumento.do, informe o processo 1031398-07.2021.8.26.0100 e código C663818.

LASPRO
CONSULTORES

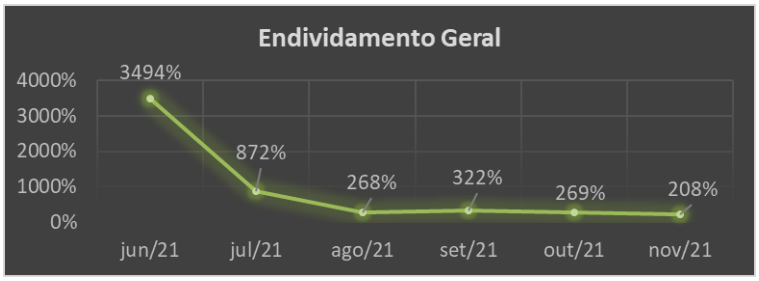

B. DEMONSTRAÇÃO DO RESULTADO

64. Nos meses de janeiro a novembro de 2021, a Recuperanda auferiu aumentos consecutivos de **Receitas**, totalizando R$ 2.365.484 (dois milhões, trezentos e sessenta e cinco mil, quatrocentos e oitenta e quatro reais).

65. Os **Custos** consumiram 19% da Receita Líquida. No primeiro semestre de 2021, não apresentou gastos, apontando valores somente de julho a novembro de 2021, no valor acumulado de R$ 421.095 (quatrocentos e vinte e um mil e noventa e cinco reais).

66. Os principais gastos incorridos, de janeiro a novembro de 2021, se dão em relação às **Despesas Gerais e Administrativas**, que somaram R$ 750.714 (setecentos e cinquenta mil, setecentos e quatorze reais).

67. As **Despesas Tributárias** de janeiro a novembro de 2021, somaram R$ 113.274 (cento e treze mil, duzentos e setenta

Fone: +55 11 3211-3010 / Fax: +55 11 3255-3727
R. Major Quedinho, 111 - 18° andar • Centro
01050-030 • São Paulo/SP
lasproconsultores.com.br

Fone: + 39-02 79 47 65 / Fax: + 39-02 78 44 97
Via Visconti di Modrone n° 8/10
20122 • Milão/Itália
edoardoricci.it

Este documento é cópia do original, assinado digitalmente por ORESTE NESTOR DE SOUZA LASPRO e Tribunal de Justica do Estado de Sao Paulo, protocolado em 14/02/2022 às 18:15 , sob o número WJMJ22402071680
Para conferir o original, acesse o site https://esaj.tjsp.jus.br/pastadigital/pg/abrirConferenciaDocumento.do, informe o processo 1031398-07.2021.8.26.0100 e código C663818.

LASPRO
CONSULTORES

e quatro reais), onde apresentou valores somente nos meses de julho a novembro de 2021.

Em R$ - mensal

Demonstração do Resultado	jun/21	jul/21	ago/21	set/21	out/21	nov/21	2021
Receita	**27.940**	**67.460**	**233.730**	**351.663**	**636.523**	**989.933**	**2.365.484**
(-) Deduções	*- 1.676*	*- 4.048*	*-*	*- 24.078*	*- 46.403*	*- 83.870*	*- 161.244*
Receita Liquida	**26.264**	**63.412**	**233.730**	**327.585**	**590.120**	**906.063**	**2.204.240**
(-) Custo	*-*	*- 10.370*	*- 77.123*	*- 81.721*	*- 107.204*	*- 144.677*	*- 421.095*
Resultado Bruto	**26.264**	**53.042**	**156.607**	**245.864**	**482.916**	**761.387**	**1.783.145**
Despesas Operacionais	**- 3.618**	**- 9.729**	**- 29.760**	**- 99.019**	**- 242.904**	**- 413.597**	**- 863.988**
(-) Despesas Administrativas e Gerais	*- 3.618*	*- 8.818*	*- 14.948*	*- 69.395*	*- 211.412*	*- 377.160*	*- 750.714*
(-) Despesas Tributárias	*-*	*- 911*	*- 14.812*	*- 29.624*	*- 31.491*	*- 36.436*	*- 113.274*
Resultado Operacional	**22.646**	**43.313**	**126.847**	**146.845**	**240.012**	**347.790**	**919.157**
Resultado Financeiro	**-**	**-**	**-**	**- 424**	**- 424**	**- 643**	**- 6.801**
(-) Despesa Financeira	*-*	*-*	*-*	*- 424*	*- 424*	*- 643*	*- 6.801*
Resultado antes do IRPJ e CSLL	**22.646**	**43.313**	**126.847**	**146.421**	**239.588**	**347.147**	**912.356**
Resultado do Periodo	**22.646**	**43.313**	**126.847**	**146.421**	**239.588**	**347.147**	**912.356**

68. Em análise ao **Resumo da DRE**, temos:

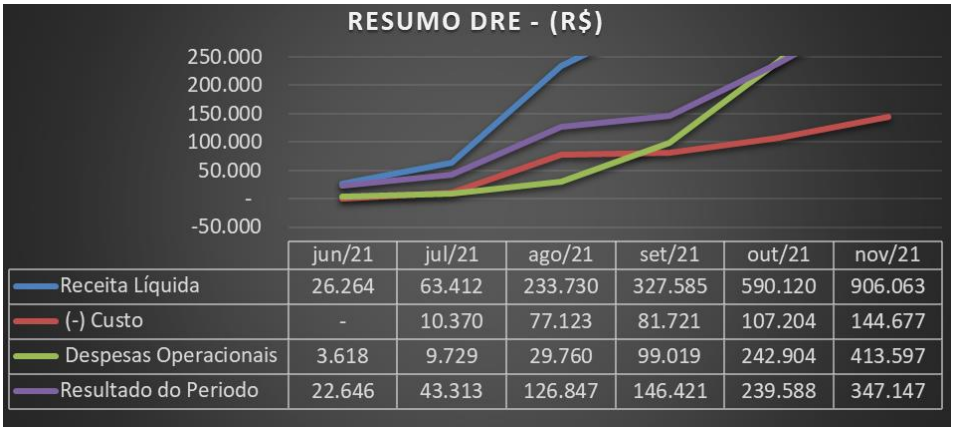

Fone: +55 11 3211-3010 / Fax: +55 11 3255-3727
R. Major Quedinho, 111 - 18° andar • Centro
01050-030 • São Paulo/SP
lasproconsultores.com.br

Fone: + 39-02 79 47 65 / Fax: + 39-02 78 44 97
Via Visconti di Modrone n° 8/10
20122 • Milão/Itália
edoardoricci.it

Este documento é cópia do original, assinado digitalmente por ORESTE NESTOR DE SOUZA LASPRO e Tribunal de Justica do Estado de Sao Paulo, protocolado em 14/02/2022 às 18:15 , sob o número WJMJ22402071680
Para conferir o original, acesse o site https://esaj.tjsp.jus.br/pastadigital/pg/abrirConferenciaDocumento.do, informe o processo 1031398-07.2021.8.26.0100 e código C663818.

LASPRO
CONSULTORES

- **Receita Líquida X Custos**: Os custos apresentaram tendência similar a Receita Líquida, entretanto, em menor escala, indicando que a flutuação de ambas está correlacionada.
- **Receita Líquida X Despesas Operacionais**: Não há similaridade entre a Receita Líquida e as Despesas Operacionais, indicando que tais gastos não se fizeram relacionados ao faturamento, inclusive estando em montante superior ao faturamento durante todo o período em análise.
- **Receita Líquida X Resultado do Período**: O Resultado do Período não demonstrou tendência similar à flutuação da Receita Líquida.

C. FLUXO DE CAIXA

69. A Recuperanda não disponibilizou o relatório do fluxo de caixa, não sendo possível a verificação da movimentação de maio a novembro de 2021.

D. FUNCIONÁRIOS

70. Com base nas informações extraídas da folha de pagamento, de maio a junho de 2021, permaneceu com 3 (três) colaboradores, porém não houve disponibilização da documentação do período de julho a novembro de 2021, não sendo possível confirmar a permanência dos colaboradores.

Fone: +55 11 3211-3010 / Fax: +55 11 3255-3727
R. Major Quedinho, 111 - 18º andar • Centro
01050-030 • São Paulo/SP
lasproconsultores.com.br

Fone: + 39-02 79 47 65 / Fax: + 39-02 78 44 97
Via Visconti di Modrone nº 8/10
20122 • Milão/Itália
edoardoricci.it

Este documento é cópia do original, assinado digitalmente por ORESTE NESTOR DE SOUZA LASPRO e Tribunal de Justica do Estado de Sao Paulo, protocolado em 14/02/2022 às 18:15 , sob o número WJMJ22402071680
Para conferir o original, acesse o site https://esaj.tjsp.jus.br/pastadigital/pg/abrirConferenciaDocumento.do, informe o processo 1031398-07.2021.8.26.0100 e código C663818.

LASPRO
CONSULTORES

Funcionários em:	jun/21	jul/21	ago/21	set/21	out/21	nov/21
Saldo Inicial	3	N/I	N/I	N/I	N/I	N/I
Admissão	-	N/I	N/I	N/I	N/I	N/I
Demissão	-	N/I	N/I	N/I	N/I	N/I
Saldo Final	**3**	**N/I**	**N/I**	**N/I**	**N/I**	**N/I**

Fonte: Resumo da Folha de Pagamento

N/I: Não Informado

E. IMPOSTOS

71. Referente ao período de maio a novembro de 2021, não foram disponibilizadas as guias e comprovantes de pagamentos das obrigações tributárias.

III. DO PLANO DE RECUPERAÇÃO JUDICIAL

72. O Plano de Recuperação Judicial foi acostado às fls. 1284/1343 em **5 de julho de 2021**, onde apresenta a seguinte forma de liquidação das dívidas:

- **Classe I:** Terão 70% de deságio, será limitado a 150 (cento e cinquenta) salários-mínimos, será cumprido em uma única parcela após 12 (doze) meses da publicação da homologação.

Fone: +55 11 3211-3010 / Fax: +55 11 3255-3727
R. Major Quedinho, 111 - 18º andar • Centro
01050-030 • São Paulo/SP
lasproconsultores.com.br

Fone: + 39-02 79 47 65 / Fax: + 39-02 78 44 97
Via Visconti di Modrone nº 8/10
20122 • Milão/Itália
edoardoricci.it

Este documento é cópia do original, assinado digitalmente por ORESTE NESTOR DE SOUZA LASPRO e Tribunal de Justica do Estado de Sao Paulo, protocolado em 14/02/2022 às 18:15 , sob o número WJMJ22402071680
Para conferir o original, acesse o site https://esaj.tjsp.jus.br/pastadigital/pg/abrirConferenciaDocumento.do, informe o processo 1031398-07.2021.8.26.0100 e código C663818.

LASPRO
CONSULTORES

- **Classe III:** O excedente dos 150 (cento e cinquenta) salários-mínimos serão classificados como Classe III, terá reajuste pela TR (Taxa Referencial) mais 1% a.a. (ao ano). Terão 80% de deságio, com carência de 22 (vinte e dois) meses para pagamento de principal e de juros a partir da homologação. Serão 20 (vinte) parcelas semestrais, com correção da TR (Taxa Referencial) mais 1% a.a. (ao ano).
- **Classe IV:** Terão deságio de 80%, carência de 12 (doze) meses para pagamento de principal e de juros a partir da homologação, serão em 24 (vinte e quatro) parcelas mensais, com correção da TR (Taxa Referencial) mais 1% a.a. (ao ano).

IV. DILIGÊNCIA

Data: 27/10/2021

Empresa: Billy Willy Buffet Infantil e Comércio Ltda

Local: Avenida Dos Chibarás, 322 - Moema – CEP 04076-000 São Paulo – SP

Preposto: Antonio Carlos Quintiliano

72-1081.1 CT| JM | MM

Fone: +55 11 3211-3010 / Fax: +55 11 3255-3727
R. Major Quedinho, 111 - 18º andar • Centro
01050-030 • São Paulo/SP
lasproconsultores.com.br

Fone: + 39-02 79 47 65 / Fax: + 39-02 78 44 97
Via Visconti di Modrone nº 8/10
20122 • Milão/Itália
edoardoricci.it

Este documento é cópia do original, assinado digitalmente por ORESTE NESTOR DE SOUZA LASPRO e Tribunal de Justica do Estado de Sao Paulo, protocolado em 14/02/2022 às 18:15 , sob o número WJMJ22402071680
Para conferir o original, acesse o site https://esaj.tjsp.jus.br/pastadigital/pg/abrirConferenciaDocumento.do, informe o processo 1031398-07.2021.8.26.0100 e código C663818.

LASPRO
CONSULTORES

Entrada/Recepção

Área Administrativa

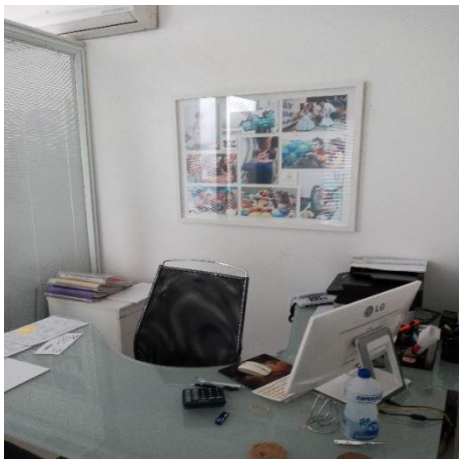

72-1081.1 CT| JM | MM

Fone: +55 11 3211-3010 / Fax: +55 11 3255-3727
R. Major Quedinho, 111 - 18º andar • Centro
01050-030 • São Paulo/SP
lasproconsultores.com.br

Fone: + 39-02 79 47 65 / Fax: + 39-02 78 44 97
Via Visconti di Modrone nº 8/10
20122 • Milão/Itália
edoardoricci.it

Este documento é cópia do original, assinado digitalmente por ORESTE NESTOR DE SOUZA LASPRO e Tribunal de Justica do Estado de Sao Paulo, protocolado em 14/02/2022 às 18:15 , sob o número WJMJ22402071680
Para conferir o original, acesse o site https://esaj.tjsp.jus.br/pastadigital/pg/abrirConferenciaDocumento.do, informe o processo 1031398-07.2021.8.26.0100 e código C663818.

LASPRO
CONSULTORES

Estoque/Cozinha

72-1081.1 CT| JM | MM

Fone: +55 11 3211-3010 / Fax: +55 11 3255-3727
R. Major Quedinho, 111 - 18º andar • Centro
01050-030 • São Paulo/SP
lasproconsultores.com.br

Fone: + 39-02 79 47 65 / Fax: + 39-02 78 44 97
Via Visconti di Modrone nº 8/10
20122 • Milão/Itália
edoardoricci.it

Este documento é cópia do original, assinado digitalmente por ORESTE NESTOR DE SOUZA LASPRO e Tribunal de Justica do Estado de Sao Paulo, protocolado em 14/02/2022 às 18:15 , sob o número WJMJ22402071680
Para conferir o original, acesse o site https://esaj.tjsp.jus.br/pastadigital/pg/abrirConferenciaDocumento.do, informe o processo 1031398-07.2021.8.26.0100 e código C663818.

LASPRO
CONSULTORES

Arquivos / Almoxarifado

72-1081.1 CT| JM | MM

Fone: +55 11 3211-3010 / Fax: +55 11 3255-3727
R. Major Quedinho, 111 - 18º andar • Centro
01050-030 • São Paulo/SP
lasproconsultores.com.br

Fone: + 39-02 79 47 65 / Fax: + 39-02 78 44 97
Via Visconti di Modrone nº 8/10
20122 • Milão/Itália
edoardoricci.it

Este documento é cópia do original, assinado digitalmente por ORESTE NESTOR DE SOUZA LASPRO e Tribunal de Justica do Estado de Sao Paulo, protocolado em 14/02/2022 às 18:15 , sob o número WJMJ22402071680
Para conferir o original, acesse o site https://esaj.tjsp.jus.br/pastadigital/pg/abrirConferenciaDocumento.do, informe o processo 1031398-07.2021.8.26.0100 e código C663818.

LASPRO
CONSULTORES

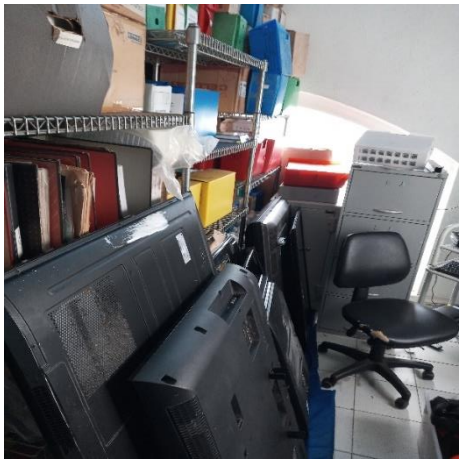

72-1081.1 CT| JM | MM

Fone: +55 11 3211-3010 / Fax: +55 11 3255-3727
R. Major Quedinho, 111 - 18º andar • Centro
01050-030 • São Paulo/SP
lasproconsultores.com.br

Fone: + 39-02 79 47 65 / Fax: + 39-02 78 44 97
Via Visconti di Modrone nº 8/10
20122 • Milão/Itália
edoardoricci.it

Este documento é cópia do original, assinado digitalmente por ORESTE NESTOR DE SOUZA LASPRO e Tribunal de Justica do Estado de Sao Paulo, protocolado em 14/02/2022 às 18:15 , sob o número WJMJ22402071680
Para conferir o original, acesse o site https://esaj.tjsp.jus.br/pastadigital/pg/abrirConferenciaDocumento.do, informe o processo 1031398-07.2021.8.26.0100 e código C663818.

LASPRO
CONSULTORES

Espaço Adulto

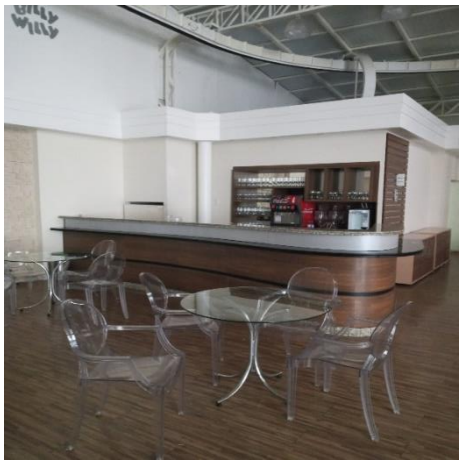

72-1081.1 CT| JM | MM

Fone: +55 11 3211-3010 / Fax: +55 11 3255-3727
R. Major Quedinho, 111 - 18º andar • Centro
01050-030 • São Paulo/SP
lasproconsultores.com.br

Fone: + 39-02 79 47 65 / Fax: + 39-02 78 44 97
Via Visconti di Modrone nº 8/10
20122 • Milão/Itália
edoardoricci.it

Este documento é cópia do original, assinado digitalmente por ORESTE NESTOR DE SOUZA LASPRO e Tribunal de Justica do Estado de Sao Paulo, protocolado em 14/02/2022 às 18:15 , sob o número WJMJ22402071680
Para conferir o original, acesse o site https://esaj.tjsp.jus.br/pastadigital/pg/abrirConferenciaDocumento.do, informe o processo 1031398-07.2021.8.26.0100 e código C663818.

LASPRO
CONSULTORES

Espaço Infantil

72-1081.1 CT| JM | MM

Fone: +55 11 3211-3010 / Fax: +55 11 3255-3727
R. Major Quedinho, 111 - 18º andar • Centro
01050-030 • São Paulo/SP
lasproconsultores.com.br

Fone: + 39-02 79 47 65 / Fax: + 39-02 78 44 97
Via Visconti di Modrone nº 8/10
20122 • Milão/Itália
edoardoricci.it

Este documento é cópia do original, assinado digitalmente por ORESTE NESTOR DE SOUZA LASPRO e Tribunal de Justica do Estado de Sao Paulo, protocolado em 14/02/2022 às 18:15 , sob o número WJMJ22402071680
Para conferir o original, acesse o site https://esaj.tjsp.jus.br/pastadigital/pg/abrirConferenciaDocumento.do, informe o processo 1031398-07.2021.8.26.0100 e código C663818.

LASPRO
CONSULTORES

72-1081.1 CT| JM | MM

Fone: +55 11 3211-3010 / Fax: +55 11 3255-3727
R. Major Quedinho, 111 - 18° andar • Centro
01050-030 • São Paulo/SP
lasproconsultores.com.br

Fone: + 39-02 79 47 65 / Fax: + 39-02 78 44 97
Via Visconti di Modrone n° 8/10
20122 • Milão/Itália
edoardoricci.it

Este documento é cópia do original, assinado digitalmente por ORESTE NESTOR DE SOUZA LASPRO e Tribunal de Justica do Estado de Sao Paulo, protocolado em 14/02/2022 às 18:15 , sob o número WJMJ22402071680
Para conferir o original, acesse o site https://esaj.tjsp.jus.br/pastadigital/pg/abrirConferenciaDocumento.do, informe o processo 1031398-07.2021.8.26.0100 e código C663818.

LASPRO
CONSULTORES

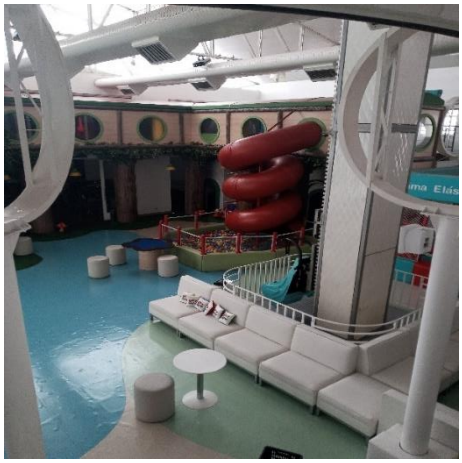

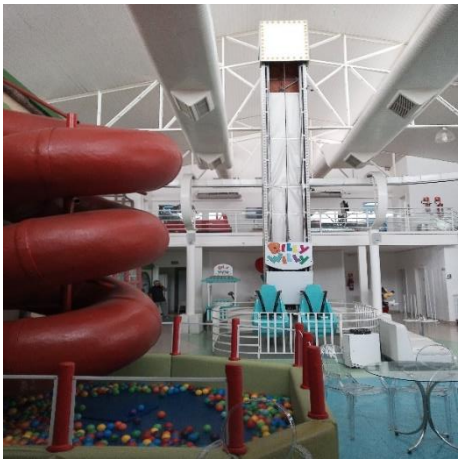

72-1081.1 CT| JM | MM

Fone: +55 11 3211-3010 / Fax: +55 11 3255-3727
R. Major Quedinho, 111 - 18º andar • Centro
01050-030 • São Paulo/SP
lasproconsultores.com.br

Fone: + 39-02 79 47 65 / Fax: + 39-02 78 44 97
Via Visconti di Modrone nº 8/10
20122 • Milão/Itália
edoardoricci.it

Este documento é cópia do original, assinado digitalmente por ORESTE NESTOR DE SOUZA LASPRO e Tribunal de Justica do Estado de Sao Paulo, protocolado em 14/02/2022 às 18:15 , sob o número WJMJ22402071680
Para conferir o original, acesse o site https://esaj.tjsp.jus.br/pastadigital/pg/abrirConferenciaDocumento.do, informe o processo 1031398-07.2021.8.26.0100 e código C663818.

LASPRO
CONSULTORES

Espaço Jogos Games

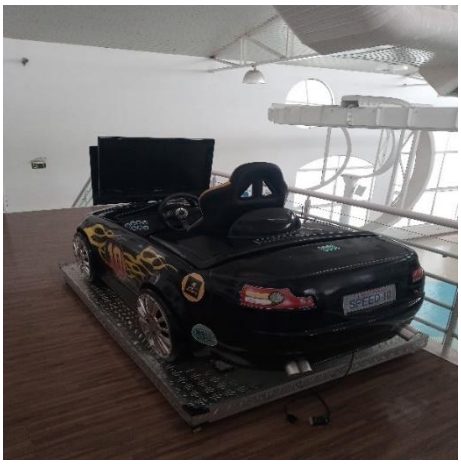

72-1081.1 CT| JM | MM

Fone: +55 11 3211-3010 / Fax: +55 11 3255-3727
R. Major Quedinho, 111 - 18º andar • Centro
01050-030 • São Paulo/SP
lasproconsultores.com.br

Fone: + 39-02 79 47 65 / Fax: + 39-02 78 44 97
Via Visconti di Modrone nº 8/10
20122 • Milão/Itália
edoardoricci.it

Este documento é cópia do original, assinado digitalmente por ORESTE NESTOR DE SOUZA LASPRO e Tribunal de Justica do Estado de Sao Paulo, protocolado em 14/02/2022 às 18:15 , sob o número WJMJ22402071680
Para conferir o original, acesse o site https://esaj.tjsp.jus.br/pastadigital/pg/abrirConferenciaDocumento.do, informe o processo 1031398-07.2021.8.26.0100 e código C663818.

LASPRO
CONSULTORES

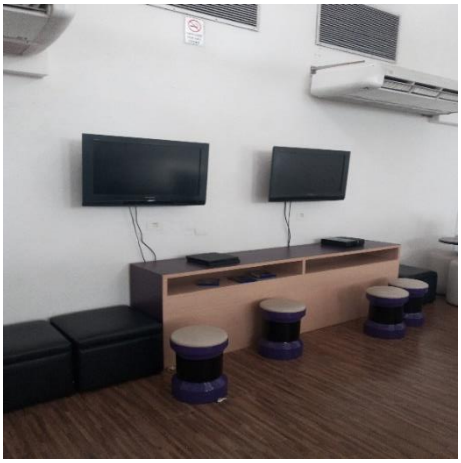

72-1081.1 CT| JM | MM

Fone: +55 11 3211-3010 / Fax: +55 11 3255-3727
R. Major Quedinho, 111 - 18º andar • Centro
01050-030 • São Paulo/SP
lasproconsultores.com.br

Fone: + 39-02 79 47 65 / Fax: + 39-02 78 44 97
Via Visconti di Modrone nº 8/10
20122 • Milão/Itália
edoardoricci.it

Este documento é cópia do original, assinado digitalmente por ORESTE NESTOR DE SOUZA LASPRO e Tribunal de Justica do Estado de Sao Paulo, protocolado em 14/02/2022 às 18:15 , sob o número WJMJ22402071680
Para conferir o original, acesse o site https://esaj.tjsp.jus.br/pastadigital/pg/abrirConferenciaDocumento.do, informe o processo 1031398-07.2021.8.26.0100 e código C663818.

LASPRO
CONSULTORES

Fraldário

72-1081.1 CT| JM | MM

Fone: +55 11 3211-3010 / Fax: +55 11 3255-3727
R. Major Quedinho, 111 - 18º andar • Centro
01050-030 • São Paulo/SP
lasproconsultores.com.br

Fone: + 39-02 79 47 65 / Fax: + 39-02 78 44 97
Via Visconti di Modrone nº 8/10
20122 • Milão/Itália
edoardoricci.it

Este documento é cópia do original, assinado digitalmente por ORESTE NESTOR DE SOUZA LASPRO e Tribunal de Justica do Estado de Sao Paulo, protocolado em 14/02/2022 às 18:15 , sob o número WJMJ22402071680
Para conferir o original, acesse o site https://esaj.tjsp.jus.br/pastadigital/pg/abrirConferenciaDocumento.do, informe o processo 1031398-07.2021.8.26.0100 e código C663818.

LASPRO
CONSULTORES

Preposto

Empresa: RM Buffet Infantil Ltda / Espaço: Spasso Splash

Local: Alameda dos Nhambiquaras, 475 Indianópolis – CEP 04090-011 - São Paulo – SP

Preposto: Antonio Carlos Quintiliano

Entrada/Recepção

72-1081.1 CT| JM | MM

Fone: +55 11 3211-3010 / Fax: +55 11 3255-3727
R. Major Quedinho, 111 - 18° andar • Centro
01050-030 • São Paulo/SP
lasproconsultores.com.br

Fone: + 39-02 79 47 65 / Fax: + 39-02 78 44 97
Via Visconti di Modrone n° 8/10
20122 • Milão/Itália
edoardoricci.it

Este documento é cópia do original, assinado digitalmente por ORESTE NESTOR DE SOUZA LASPRO e Tribunal de Justica do Estado de Sao Paulo, protocolado em 14/02/2022 às 18:15 , sob o número WJMJ22402071680
Para conferir o original, acesse o site https://esaj.tjsp.jus.br/pastadigital/pg/abrirConferenciaDocumento.do, informe o processo 1031398-07.2021.8.26.0100 e código C663818.

LASPRO
CONSULTORES

72-1081.1 CT| JM | MM

Fone: +55 11 3211-3010 / Fax: +55 11 3255-3727
R. Major Quedinho, 111 - 18° andar • Centro
01050-030 • São Paulo/SP
lasproconsultores.com.br

Fone: + 39-02 79 47 65 / Fax: + 39-02 78 44 97
Via Visconti di Modrone n° 8/10
20122 • Milão/Itália
edoardoricci.it

Este documento é cópia do original, assinado digitalmente por ORESTE NESTOR DE SOUZA LASPRO e Tribunal de Justica do Estado de Sao Paulo, protocolado em 14/02/2022 às 18:15 , sob o número WJMJ22402071680
Para conferir o original, acesse o site https://esaj.tjsp.jus.br/pastadigital/pg/abrirConferenciaDocumento.do, informe o processo 1031398-07.2021.8.26.0100 e código C663818.

LASPRO
CONSULTORES

Área Administrativa

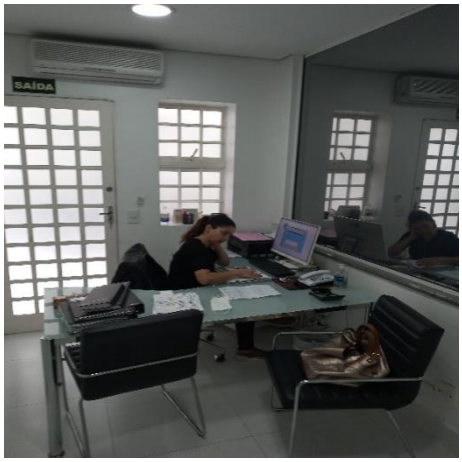

Área Cozinha/Estoque

72-1081.1 CT| JM | MM

Fone: +55 11 3211-3010 / Fax: +55 11 3255-3727
R. Major Quedinho, 111 - 18º andar • Centro
01050-030 • São Paulo/SP
lasproconsultores.com.br

Fone: + 39-02 79 47 65 / Fax: + 39-02 78 44 97
Via Visconti di Modrone nº 8/10
20122 • Milão/Itália
edoardoricci.it

Este documento é cópia do original, assinado digitalmente por ORESTE NESTOR DE SOUZA LASPRO e Tribunal de Justica do Estado de Sao Paulo, protocolado em 14/02/2022 às 18:15 , sob o número WJMJ22402071680
Para conferir o original, acesse o site https://esaj.tjsp.jus.br/pastadigital/pg/abrirConferenciaDocumento.do, informe o processo 1031398-07.2021.8.26.0100 e código C663818.

LASPRO
CONSULTORES

72-1081.1 CT| JM | MM

Fone: +55 11 3211-3010 / Fax: +55 11 3255-3727
R. Major Quedinho, 111 - 18º andar • Centro
01050-030 • São Paulo/SP
lasproconsultores.com.br

Fone: + 39-02 79 47 65 / Fax: + 39-02 78 44 97
Via Visconti di Modrone nº 8/10
20122 • Milão/Itália
edoardoricci.it

Este documento é cópia do original, assinado digitalmente por ORESTE NESTOR DE SOUZA LASPRO e Tribunal de Justica do Estado de Sao Paulo, protocolado em 14/02/2022 às 18:15 , sob o número WJMJ22402071680
Para conferir o original, acesse o site https://esaj.tjsp.jus.br/pastadigital/pg/abrirConferenciaDocumento.do, informe o processo 1031398-07.2021.8.26.0100 e código C663818.

LASPRO
CONSULTORES

72-1081.1 CT| JM | MM

Fone: +55 11 3211-3010 / Fax: +55 11 3255-3727
R. Major Quedinho, 111 - 18º andar • Centro
01050-030 • São Paulo/SP
lasproconsultores.com.br

Fone: + 39-02 79 47 65 / Fax: + 39-02 78 44 97
Via Visconti di Modrone nº 8/10
20122 • Milão/Itália
edoardoricci.it

Este documento é cópia do original, assinado digitalmente por ORESTE NESTOR DE SOUZA LASPRO e Tribunal de Justica do Estado de Sao Paulo, protocolado em 14/02/2022 às 18:15 , sob o número WJMJ22402071680
Para conferir o original, acesse o site https://esaj.tjsp.jus.br/pastadigital/pg/abrirConferenciaDocumento.do, informe o processo 1031398-07.2021.8.26.0100 e código C663818.

LASPRO
CONSULTORES

Área Vestiário

72-1081.1 CT| JM | MM

Fone: +55 11 3211-3010 / Fax: +55 11 3255-3727
R. Major Quedinho, 111 - 18º andar • Centro
01050-030 • São Paulo/SP
lasproconsultores.com.br

Fone: + 39-02 79 47 65 / Fax: + 39-02 78 44 97
Via Visconti di Modrone nº 8/10
20122 • Milão/Itália
edoardoricci.it

Este documento é cópia do original, assinado digitalmente por ORESTE NESTOR DE SOUZA LASPRO e Tribunal de Justica do Estado de Sao Paulo, protocolado em 14/02/2022 às 18:15 , sob o número WJMJ22402071680
Para conferir o original, acesse o site https://esaj.tjsp.jus.br/pastadigital/pg/abrirConferenciaDocumento.do, informe o processo 1031398-07.2021.8.26.0100 e código C663818.

LASPRO
CONSULTORES

Área Ar Condicionado

Gerador de Energia

Corredor Externo

72-1081.1 CT| JM | MM

Fone: +55 11 3211-3010 / Fax: +55 11 3255-3727
R. Major Quedinho, 111 - 18° andar • Centro
01050-030 • São Paulo/SP
lasproconsultores.com.br

Fone: + 39-02 79 47 65 / Fax: + 39-02 78 44 97
Via Visconti di Modrone n° 8/10
20122 • Milão/Itália
edoardoricci.it

Este documento é cópia do original, assinado digitalmente por ORESTE NESTOR DE SOUZA LASPRO e Tribunal de Justica do Estado de Sao Paulo, protocolado em 14/02/2022 às 18:15 , sob o número WJMJ22402071680
Para conferir o original, acesse o site https://esaj.tjsp.jus.br/pastadigital/pg/abrirConferenciaDocumento.do, informe o processo 1031398-07.2021.8.26.0100 e código C663818.

LASPRO
CONSULTORES

Área Adulto

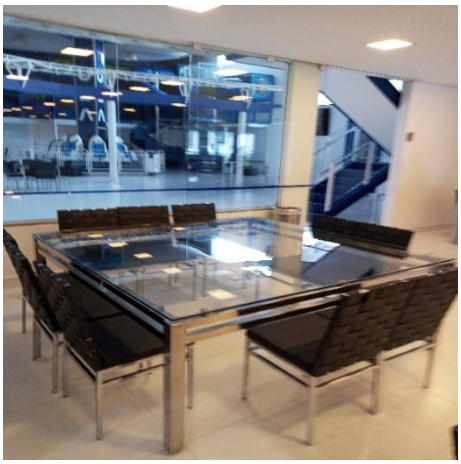
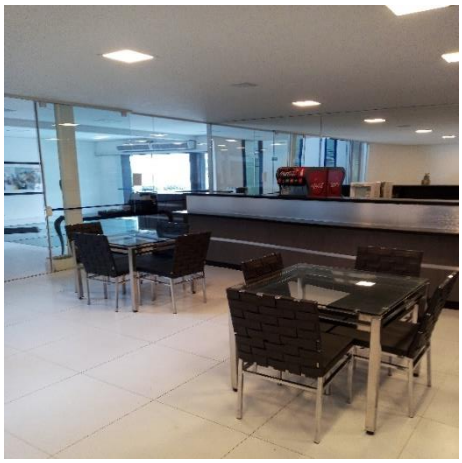

72-1081.1 CT| JM | MM

Fone: +55 11 3211-3010 / Fax: +55 11 3255-3727
R. Major Quedinho, 111 - 18º andar • Centro
01050-030 • São Paulo/SP
lasproconsultores.com.br

Fone: + 39-02 79 47 65 / Fax: + 39-02 78 44 97
Via Visconti di Modrone nº 8/10
20122 • Milão/Itália
edoardoricci.it

Este documento é cópia do original, assinado digitalmente por ORESTE NESTOR DE SOUZA LASPRO e Tribunal de Justica do Estado de Sao Paulo, protocolado em 14/02/2022 às 18:15 , sob o número WJMJ22402071680
Para conferir o original, acesse o site https://esaj.tjsp.jus.br/pastadigital/pg/abrirConferenciaDocumento.do, informe o processo 1031398-07.2021.8.26.0100 e código C663818.

LASPRO
CONSULTORES

Área Infantil

Brinquedo do Espaço: Spasso Power

72-1081.1 CT| JM | MM

Fone: +55 11 3211-3010 / Fax: +55 11 3255-3727
R. Major Quedinho, 111 - 18º andar • Centro
01050-030 • São Paulo/SP
lasproconsultores.com.br

Fone: + 39-02 79 47 65 / Fax: + 39-02 78 44 97
Via Visconti di Modrone nº 8/10
20122 • Milão/Itália
edoardoricci.it

Este documento é cópia do original, assinado digitalmente por ORESTE NESTOR DE SOUZA LASPRO e Tribunal de Justica do Estado de Sao Paulo, protocolado em 14/02/2022 às 18:15 , sob o número WJMJ22402071680
Para conferir o original, acesse o site https://esaj.tjsp.jus.br/pastadigital/pg/abrirConferenciaDocumento.do, informe o processo 1031398-07.2021.8.26.0100 e código C663818.

LASPRO
CONSULTORES

72-1081.1 CT| JM | MM

Fone: +55 11 3211-3010 / Fax: +55 11 3255-3727
R. Major Quedinho, 111 - 18º andar • Centro
01050-030 • São Paulo/SP
lasproconsultores.com.br

Fone: + 39-02 79 47 65 / Fax: + 39-02 78 44 97
Via Visconti di Modrone nº 8/10
20122 • Milão/Itália
edoardoricci.it

Este documento é cópia do original, assinado digitalmente por ORESTE NESTOR DE SOUZA LASPRO e Tribunal de Justica do Estado de Sao Paulo, protocolado em 14/02/2022 às 18:15 , sob o número WJMJ22402071680
Para conferir o original, acesse o site https://esaj.tjsp.jus.br/pastadigital/pg/abrirConferenciaDocumento.do, informe o processo 1031398-07.2021.8.26.0100 e código C663818.

LASPRO
CONSULTORES

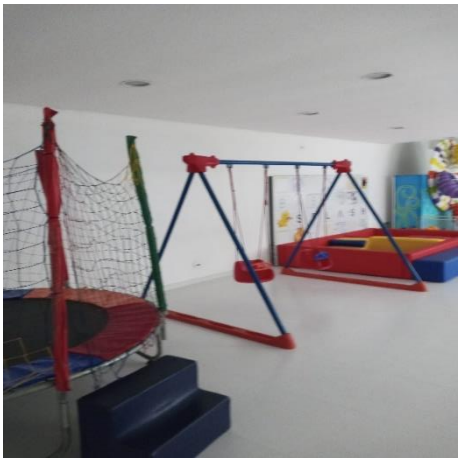

72-1081.1 CT| JM | MM

Fone: +55 11 3211-3010 / Fax: +55 11 3255-3727
R. Major Quedinho, 111 - 18º andar • Centro
01050-030 • São Paulo/SP
lasproconsultores.com.br

Fone: + 39-02 79 47 65 / Fax: + 39-02 78 44 97
Via Visconti di Modrone nº 8/10
20122 • Milão/Itália
edoardoricci.it

Este documento é cópia do original, assinado digitalmente por ORESTE NESTOR DE SOUZA LASPRO e Tribunal de Justica do Estado de Sao Paulo, protocolado em 14/02/2022 às 18:15 , sob o número WJMJ22402071680
Para conferir o original, acesse o site https://esaj.tjsp.jus.br/pastadigital/pg/abrirConferenciaDocumento.do, informe o processo 1031398-07.2021.8.26.0100 e código C663818.

LASPRO
CONSULTORES

72-1081.1 CT| JM | MM

Fone: +55 11 3211-3010 / Fax: +55 11 3255-3727
R. Major Quedinho, 111 - 18° andar • Centro
01050-030 • São Paulo/SP
lasproconsultores.com.br

Fone: + 39-02 79 47 65 / Fax: + 39-02 78 44 97
Via Visconti di Modrone n° 8/10
20122 • Milão/Itália
edoardoricci.it

Este documento é cópia do original, assinado digitalmente por ORESTE NESTOR DE SOUZA LASPRO e Tribunal de Justica do Estado de Sao Paulo, protocolado em 14/02/2022 às 18:15 , sob o número WJMJ22402071680
Para conferir o original, acesse o site https://esaj.tjsp.jus.br/pastadigital/pg/abrirConferenciaDocumento.do, informe o processo 1031398-07.2021.8.26.0100 e código C663818.

LASPRO
CONSULTORES

Área Jogos Games

72-1081.1 CT| JM | MM

Fone: +55 11 3211-3010 / Fax: +55 11 3255-3727
R. Major Quedinho, 111 - 18° andar • Centro
01050-030 • São Paulo/SP
lasproconsultores.com.br

Fone: + 39-02 79 47 65 / Fax: + 39-02 78 44 97
Via Visconti di Modrone n° 8/10
20122 • Milão/Itália
edoardoricci.it

Este documento é cópia do original, assinado digitalmente por ORESTE NESTOR DE SOUZA LASPRO e Tribunal de Justica do Estado de Sao Paulo, protocolado em 14/02/2022 às 18:15 , sob o número WJMJ22402071680
Para conferir o original, acesse o site https://esaj.tjsp.jus.br/pastadigital/pg/abrirConferenciaDocumento.do, informe o processo 1031398-07.2021.8.26.0100 e código C663818.

LASPRO
CONSULTORES

72-1081.1 CT| JM | MM

Fone: +55 11 3211-3010 / Fax: +55 11 3255-3727
R. Major Quedinho, 111 - 18º andar • Centro
01050-030 • São Paulo/SP
lasproconsultores.com.br

Fone: + 39-02 79 47 65 / Fax: + 39-02 78 44 97
Via Visconti di Modrone nº 8/10
20122 • Milão/Itália
edoardoricci.it

Este documento é cópia do original, assinado digitalmente por ORESTE NESTOR DE SOUZA LASPRO e Tribunal de Justica do Estado de Sao Paulo, protocolado em 14/02/2022 às 18:15 , sob o número WJMJ22402071680
Para conferir o original, acesse o site https://esaj.tjsp.jus.br/pastadigital/pg/abrirConferenciaDocumento.do, informe o processo 1031398-07.2021.8.26.0100 e código C663818.

LASPRO
CONSULTORES

72-1081.1 CT| JM | MM

Fone: +55 11 3211-3010 / Fax: +55 11 3255-3727
R. Major Quedinho, 111 - 18º andar • Centro
01050-030 • São Paulo/SP
lasproconsultores.com.br

Fone: + 39-02 79 47 65 / Fax: + 39-02 78 44 97
Via Visconti di Modrone nº 8/10
20122 • Milão/Itália
edoardoricci.it

Este documento é cópia do original, assinado digitalmente por ORESTE NESTOR DE SOUZA LASPRO e Tribunal de Justica do Estado de Sao Paulo, protocolado em 14/02/2022 às 18:15 , sob o número WJMJ22402071680
Para conferir o original, acesse o site https://esaj.tjsp.jus.br/pastadigital/pg/abrirConferenciaDocumento.do, informe o processo 1031398-07.2021.8.26.0100 e código C663818.

LASPRO
CONSULTORES

Área Fraldário

72-1081.1 CT| JM | MM

Fone: +55 11 3211-3010 / Fax: +55 11 3255-3727
R. Major Quedinho, 111 - 18º andar • Centro
01050-030 • São Paulo/SP
lasproconsultores.com.br

Fone: + 39-02 79 47 65 / Fax: + 39-02 78 44 97
Via Visconti di Modrone nº 8/10
20122 • Milão/Itália
edoardoricci.it

Este documento é cópia do original, assinado digitalmente por ORESTE NESTOR DE SOUZA LASPRO e Tribunal de Justica do Estado de Sao Paulo, protocolado em 14/02/2022 às 18:15 , sob o número WJMJ22402071680
Para conferir o original, acesse o site https://esaj.tjsp.jus.br/pastadigital/pg/abrirConferenciaDocumento.do, informe o processo 1031398-07.2021.8.26.0100 e código C663818.

LASPRO
CONSULTORES

72-1081.1 CT| JM | MM

Fone: +55 11 3211-3010 / Fax: +55 11 3255-3727
R. Major Quedinho, 111 - 18º andar • Centro
01050-030 • São Paulo/SP
lasproconsultores.com.br

Fone: + 39-02 79 47 65 / Fax: + 39-02 78 44 97
Via Visconti di Modrone nº 8/10
20122 • Milão/Itália
edoardoricci.it

Este documento é cópia do original, assinado digitalmente por ORESTE NESTOR DE SOUZA LASPRO e Tribunal de Justica do Estado de Sao Paulo, protocolado em 14/02/2022 às 18:15 , sob o número WJMJ22402071680
Para conferir o original, acesse o site https://esaj.tjsp.jus.br/pastadigital/pg/abrirConferenciaDocumento.do, informe o processo 1031398-07.2021.8.26.0100 e código C663818.

LASPRO
CONSULTORES

Área Almoxarifado

Área Cinema 3D

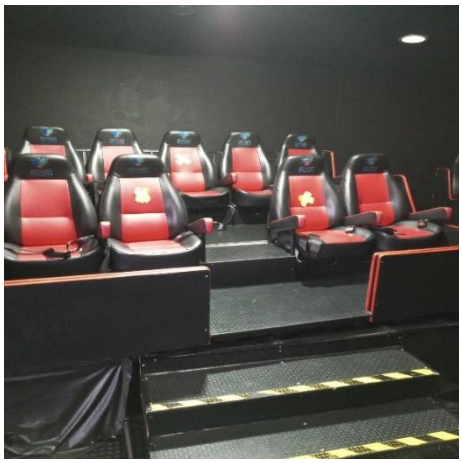

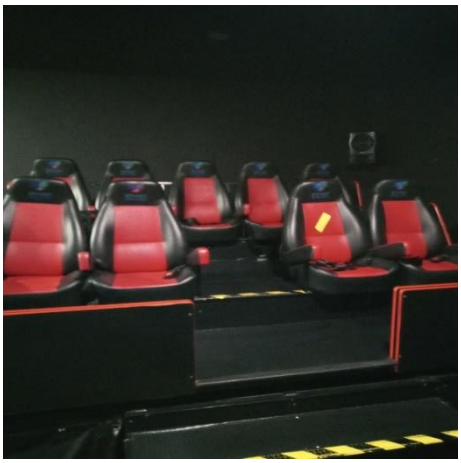

72-1081.1 CT| JM | MM

Fone: +55 11 3211-3010 / Fax: +55 11 3255-3727
R. Major Quedinho, 111 - 18º andar • Centro
01050-030 • São Paulo/SP
lasproconsultores.com.br

Fone: + 39-02 79 47 65 / Fax: + 39-02 78 44 97
Via Visconti di Modrone nº 8/10
20122 • Milão/Itália
edoardoricci.it

Este documento é cópia do original, assinado digitalmente por ORESTE NESTOR DE SOUZA LASPRO e Tribunal de Justica do Estado de Sao Paulo, protocolado em 14/02/2022 às 18:15 , sob o número WJMJ22402071680
Para conferir o original, acesse o site https://esaj.tjsp.jus.br/pastadigital/pg/abrirConferenciaDocumento.do, informe o processo 1031398-07.2021.8.26.0100 e código C663818.

LASPRO
CONSULTORES

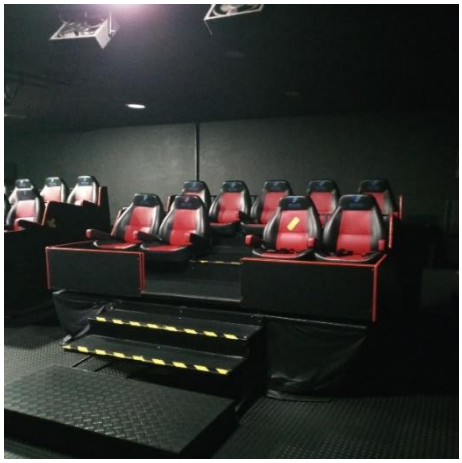

Visual Empresa

72-1081.1 CT| JM | MM

Fone: +55 11 3211-3010 / Fax: +55 11 3255-3727
R. Major Quedinho, 111 - 18º andar • Centro
01050-030 • São Paulo/SP
lasproconsultores.com.br

Fone: + 39-02 79 47 65 / Fax: + 39-02 78 44 97
Via Visconti di Modrone nº 8/10
20122 • Milão/Itália
edoardoricci.it

Este documento é cópia do original, assinado digitalmente por ORESTE NESTOR DE SOUZA LASPRO e Tribunal de Justica do Estado de Sao Paulo, protocolado em 14/02/2022 às 18:15 , sob o número WJMJ22402071680
Para conferir o original, acesse o site https://esaj.tjsp.jus.br/pastadigital/pg/abrirConferenciaDocumento.do, informe o processo 1031398-07.2021.8.26.0100 e código C663818.

LASPRO
CONSULTORES

Prespoto: Antonio Carlos Quintiliano

V. PENDÊNCIAS

73. Seguem as pendências do **<u>GRUPO BILLY WILLY</u>**:

Fone: +55 11 3211-3010 / Fax: +55 11 3255-3727
R. Major Quedinho, 111 - 18º andar • Centro
01050-030 • São Paulo/SP
lasproconsultores.com.br

Fone: + 39-02 79 47 65 / Fax: + 39-02 78 44 97
Via Visconti di Modrone nº 8/10
20122 • Milão/Itália
edoardoricci.it

Este documento é cópia do original, assinado digitalmente por ORESTE NESTOR DE SOUZA LASPRO e Tribunal de Justica do Estado de Sao Paulo, protocolado em 14/02/2022 às 18:15 , sob o número WJMJ22402071680
Para conferir o original, acesse o site https://esaj.tjsp.jus.br/pastadigital/pg/abrirConferenciaDocumento.do, informe o processo 1031398-07.2021.8.26.0100 e código C663818.

LASPRO
CONSULTORES

- Encaminhar os relatórios dos imobilizados, de agosto a novembro de 2021;
- Encaminhar a segregação do passivo, das dívidas concursais e extraconcursais, de março a novembro de 2021;
- Encaminhar o relatório financeiro de contas a receber e contas a pagar, que deem suporte aos saldos das rubricas "Clientes" e "Fornecedores" de março a novembro de 2021;
- Encaminhar os extratos bancários das contas correntes e das aplicações financeiras de março a novembro de 2021;
- Encaminhar as guias e comprovantes, de recolhimento das obrigações tributárias ou, caso não tenha realizado os recolhimentos, informar;
- Encaminhar os relatórios de Fluxo de Caixa, de março a novembro de 2021;
- Foi verificado aumento expressivo, em todas as Recuperandas, no mês de agosto de 2021, esclarecer o que ocorreu para esta variação do mês; e,
- Encaminhar os resumos de folha de pagamentos, dos meses de julho a novembro de 2021.

VI. CONCLUSÃO

74. Com base nos documentos contábeis apresentados pela Recuperanda, constatou-se que o **GRUPO BILLY WILLY** foi duramente afetado pela pandemia do COVID-19, que culminou na paralização das atividades por certo período de 2021 e impossibilitou a atuação em pequena escala no período residual, refletido principalmente na **RM BUFFET INFANTIL**.

Fone: +55 11 3211-3010 / Fax: +55 11 3255-3727
R. Major Quedinho, 111 - 18º andar • Centro
01050-030 • São Paulo/SP
lasproconsultores.com.br

Fone: + 39-02 79 47 65 / Fax: + 39-02 78 44 97
Via Visconti di Modrone nº 8/10
20122 • Milão/Itália
edoardoricci.it

Este documento é cópia do original, assinado digitalmente por ORESTE NESTOR DE SOUZA LASPRO e Tribunal de Justica do Estado de Sao Paulo, protocolado em 14/02/2022 às 18:15 , sob o número WJMJ22402071680
Para conferir o original, acesse o site https://esaj.tjsp.jus.br/pastadigital/pg/abrirConferenciaDocumento.do, informe o processo 1031398-07.2021.8.26.0100 e código C663818.

LASPRO
CONSULTORES

75. No entanto, a **CVA FESTAS E EVENTOS**, em tendência crescente nas receitas auferidas nos últimos seis meses, manteve situação deficitária por todo esse período. Já a **BILLY WILLY BUFFET INFANTIL E COMÉRCIO**, seguiu a mesma tendência do faturamento, contudo, não o suficiente para cobrir todos os dispêndios da operação, permanecendo com resultado acumulado, deficitário.

76. Conforme noticiado pelo site Agência Brasil[1], em 6 de novembro de 2021, o setor estima otimismo para o ano de 2022, com a retomada gradativa.

> *"O segmento de eventos e feiras, um dos mais prejudicados pela pandemia de covid-19, já vê sinais positivos, com retomada de emprego e da atividade ainda neste ano e previsão de aceleração, em 2022. Segundo entidades setoriais, as medidas preventivas contra o novo coronavírus chegaram a atingir 97% deste setor que é responsável por 4,32% do Produto Interno Bruto (PIB, soma dos bens e serviços produzidos no país). De acordo com a Associação Brasileira dos Promotores de Eventos (Abrape), esta área permite movimentação anual de R$ 270 bilhões, nas mais de 590 mil atividades que promove a cada ano no país."*

[1] *https://agenciabrasil.ebc.com.br/saude/noticia/2021-11/setor-de-eventos-ve-sinais-positivos-de-retomada-das-atividades*

72-1081.1 CT| JM | MM

Fone: +55 11 3211-3010 / Fax: +55 11 3255-3727
R. Major Quedinho, 111 - 18º andar • Centro
01050-030 • São Paulo/SP
lasproconsultores.com.br

Fone: + 39-02 79 47 65 / Fax: + 39-02 78 44 97
Via Visconti di Modrone nº 8/10
20122 • Milão/Itália
edoardoricci.it

Este documento é cópia do original, assinado digitalmente por ORESTE NESTOR DE SOUZA LASPRO e Tribunal de Justica do Estado de Sao Paulo, protocolado em 14/02/2022 às 18:15 , sob o número WJMJ22402071680
Para conferir o original, acesse o site https://esaj.tjsp.jus.br/pastadigital/pg/abrirConferenciaDocumento.do, informe o processo 1031398-07.2021.8.26.0100 e código C663818.

LASPRO
CONSULTORES

VII. ENCERRAMENTO

77. Esta Administradora Judicial informa que toda a documentação verificada para a elaboração do presente relatório, encontra-se à disposição dos interessados, mediante agendamento prévio.

78. Sendo o que tinha para o momento, esta Administradora Judicial se coloca à disposição deste Douto Juízo, dos credores, do Il. representante do Ministério público e eventuais interessados.

São Paulo, 14 de fevereiro de 2021.

LASPRO CONSULTORES LTDA.
Administradora Judicial
Oreste Nestor de Souza Laspro
OAB/SP nº 98.628

72-1081.1 CT| JM | MM

Fone: +55 11 3211-3010 / Fax: +55 11 3255-3727
R. Major Quedinho, 111 - 18º andar • Centro
01050-030 • São Paulo/SP
lasproconsultores.com.br

Fone: + 39-02 79 47 65 / Fax: + 39-02 78 44 97
Via Visconti di Modrone nº 8/10
20122 • Milão/Itália
edoardoricci.it

Este documento é cópia do original, assinado digitalmente por ORESTE NESTOR DE SOUZA LASPRO e Tribunal de Justica do Estado de Sao Paulo, protocolado em 14/02/2022 às 18:15 , sob o número WJMJ22402071680
Para conferir o original, acesse o site https://esaj.tjsp.jus.br/pastadigital/pg/abrirConferenciaDocumento.do, informe o processo 1031398-07.2021.8.26.0100 e código C663818.